1 | 2025 SUOMEN YRITTÄJIEN JÄSENLEHTI

Yrittäjä

Yrittäjien jäsenlehti!

TEHDÄÄN TOISIN
Suomen Yrittäjät nostaa vaalityössään esiin toisinajattelijoita

OPPIA NUORILLE
Jukka Naukkarinen on perehdyttänyt yli 100 nuorta työelämään

TASSUT VIUHUEN MAAILMALLE

Anniina Kopperoisen kotioloissa ratkaisema ongelma johti yrittäjyyteen

ESITTELYSSÄ VUODEN 2025 JÄSENEDUT!

Katso valmiit kokouspaketit **tallinksilja.fi/kokous**

Ensin workshop, sitten shop ja pop? Laivalla saat molemmat.

Nosta hyvää työfiilistä heti vuoden alkuun. Kerää koko tiimi yhteen ja viettäkää antoisa workshop merimaisemissa. Järjestämme kokoustilat ja tarjoilut. Workshopin jälkeen ottakaa ilo irti laivan runsaista antimista: herkutelkaa, shoppailkaa merihintaisia tuliaisia ja iloitkaa yhdessäolosta Itämeren parhaan viihteen parissa.

Soita yritys- ja tapahtumamyyntiin **010 804 123** tai skannaa QR-koodi ja jätä yhteydenottopyyntö.

TALLINK | SILJA LINE

Kivoin tapa yhdistää työ ja hupi

Toisinajattelijoille töitä

Suomen ongelma on se, että meillä ei ole riittävän isoja ideoita. Se on osin julkisen puolen syy, mutta myös yrittäjien syy. Emme ole ottaneet riittävän isoja askeleita.

Näin totesi yrittäjä **Marko Kulmala** helmikuussa Suomen Yrittäjien Vaikuttajafoorumissa, kun yrittäjäjärjestön kunta- ja aluevaalikampanja lanseerattiin.

Kunta- ja aluevaaleihin on aikaa alle kuukausi. Jälleen kerran vaaleilla on väliä, sillä kunnat ja hyvinvointialueet ovat uusien ja isojen asioiden edessä. Hyvinvointialueiden perustamisen myötä kuntien rooli muuttui, kun sote-palvelut siirtyivät kunnilta hyvinvointialueiden järjestettäviksi. Oman lisänsä ovat tuoneet vuoden alussa kunnille siirtyneet työvoimapalvelut. Pari vuotta toimineiden hyvinvointialueiden toimintaa ovat puolestaan leimanneet taloudelliset haasteet.

Elinvoima on keskeinen teema kuntavaaleissa. Aluevaaleissa pinnalla on puolestaan sosiaali- ja terveyspalveluiden tuottaminen taloudellisesti haastavassa ajassa. Molemmissa vaaleissa valitaan päättäjiä, joiden päätökset vaikuttavat suoraan yrittäjien toimintaedellytyksiin sekä paikallisesti että alueellisesti.

Kuten yllä siteerattu, Suomen Yrittäjien vaalikampanjaa suunnittelemassa ollut Marko Kulmala totesi, nyt ei ole aika ajatella pienesti, vaan uusi ja hankalakin aika vaatii myös uusia ajatuksia ja vanhasta poikkeavia toteutuksia. Yrittäjien vaalikampanjan ydinviesti onkin yrittäjän kyky ajatella toisin. Toisinajattelija-teema toistuu läpi yrittäjäjärjestön vaalikampanjoinnin, koska yrittäjä jos kuka osaa ja uskaltaa lähteä tarpomaan myös umpihankeen.

Yrittäjille on elintärkeää osallistua aktiivisesti paikalliseen ja alueelliseen päätöksentekoon, jotta yrittäjien ääni kuuluu ja tarpeet tulevat huomioiduksi. Tämä onnistuu vain, jos kunta- ja aluevaaleissa valitaan päättäjiä, jotka ymmärtävät yrittäjyyttä ja ovat valmiita tekemään päätöksiä, jotka tukevat paikallista ja alueellista elinvoimaa. Tämä on kaikkien, ei vain yrittäjien etu.

Kiitos kuuluu jo nyt kaikille niille, jotka ovat tehneet ja tekevät äänestyspäivään asti vaalityötä eri puolilla Suomea. Ja erityiskiitos menee jokaiselle yrittäjälle, joka on laittanut itsensä likoon ja asettunut ehdolle vaaleihin.

MIKKO HEINO
PÄÄTOIMITTAJA

PS. Suomen Yrittäjien kunta- ja aluevaalitavoitteista voit lukea lisää tämän lehden sivulta 8 alkaen.

TILAA YRITTAJAT.FI/YRITTAJAPLUS

Tavoita kuntien uudet päättäjät.

Varaa ilmoitustila nyt ja tavoita kuntien päättäjät Kuntalehden lisäjakelussa uusille valtuutetuille.

Lisätietoa: kuntalehti.fi/mediakortti

Kuntalehti

PAREMPIA PÄÄTÖKSIÄ TIEDOLLA JA KOHTAAMISILLA.

28 Suomen Yrittäjät sai syksyn liittokokouksessa uudet varapuheenjohtajat. Kysyimme Jussi Pirhoselta ja Stina Siikoselta, miten ensimmäiset kuukaudet uudessa pestissä ovat sujuneet.

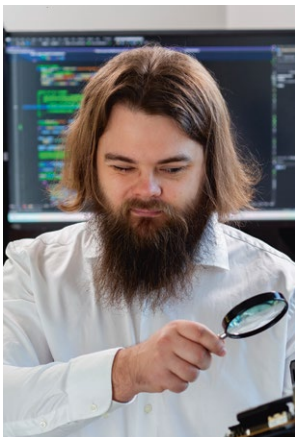

16 Tekoälyn käyttö on nyt pinnalla. Mutta mitä ajatella kiinalaisesta Deepseekistä? Oman tekoälytyökalun parissa työskentelevä yrittäjä Antti Törrönen kertoo oman mielipiteensä.

8 Kunta- ja aluevaalit järjestetään 13. huhtikuuta. Suomen Yrittäjät korostaa kampanjassaan yrittäjien kykyä ajatella totutusta poiketen. Yrittäjäjärjestö kannustaa äänestämään toisinajattelijoita.

6 TYÖSSÄ OPPIEN

Sähköalan yrittäjä Jukka Naukkarinen on harvinaisen hyvin perillä sähköalan ammattiopintojen tilanteesta Suomessa. Yli 120 sähköalan opiskelijaa on suorittanut työharjoittelun hänen yrityksessään. Opiskelijoita ohjatessaan Naukkarinen pyrkii siirtämään heille pitkän uransa aikana hyviksi havaitsemiaan käytäntöjä.

KANSIJUTTU 14 VAHAA TASSUIHIN

Anniina Kopperoinen valmisti teini-ikäisenä itse herkälle iholleen sopivaa luomukosmetiikkaa. Raaka-aineista hankitut tiedot osoittautuivat hyödyllisiksi, kun hänen koiransa kärsi tassuongelmista. Lopulta tie johti yrittäjyyteen, kun Kopperoinen kehitti suositun koirien tassuvahan.

26 MONTA SYYTÄ JÄSENYYDELLE

Yksi haluaa yrittäjän äänen kuuluvan. Toiselle on tärkeää olla mukana yhteisössä. Kolmas haluaa, että lakineuvonta on aina käytettävissä. Neljäs haluaa hyötyä jäseneduista. Viidennelle järjestö on rakas harrastus. Kuudes haluaa tietoa ja koulutusta. Yrittäjien toimitusjohtaja Mikael Pentikäinen kirjoittaa kolumnissaan syistä kuulua yrittäjäjärjestöön.

32 VIIDEN KOHDAN VEROPAKETTI

Suomen Yrittäjät esittää viiden kohdan veropaketissaan muun muassa yhteisöveron laskemista ja listaamattomien yhtiöiden osinkoverotuksen pitämistä ennallaan.

38 KUNNIA-GALLERIAAN

Ulvilan Yrittäjät sai poikkeuksellisen tunnustuksen helmikuun Vaikuttajafoorumissa, kun paikallisyhdistys valittiin ensimmäisenä Suomen Yrittäjien kunwniagalleriaan eli Hall of Fameen.

Katso vuoden 2025 valtakunnalliset jäsenetusi
yrittajat.fi/jasenedut
40–50

YRITTÄJÄ
Lehti ilmestyy kerran vuodessa, ja se postitetaan Suomen Yrittäjien jäsenille.
Painos 73 000
ISSN 2341-7722 (painotuote)
ISSN 2341-7714 (verkkojulkaisu)
Aikakausmedia ry:n jäsen
www.yrittajamediat.fi

JULKAISIJA
Suomen Yrittäjien Sypoint Oy
PL 999, 00101 Helsinki
Puhelin 09 229 221
www.yrittajat.fi

KUSTANTAJA
Suomen Yrittäjien Sypoint Oy
Puhelin 09 229 221
toimitus@yrittajat.fi

OSOITTEENMUUTOKSET
Yrittäjä
PL 999, 00101 Helsinki
Puhelin 09 229 221
assistentti@yrittajat.fi

PÄÄTOIMITTAJA
Mikko Heino
mikko.heino@yrittajat.fi

TOIMITTAJAT
Eeva Pesonen
eeva.pesonen@yrittajat.fi
Kaisu Puranen
kaisu.puranen@yrittajat.fi
Pauli Reinikainen
pauli.reinikainen@yrittajat.fi

SENIOR AD
Maarit Kattilakoski
maarit.kattilakoski@yrittajat.fi

ILMOITUSMYYNTI
Asiakasmedia Jaatinen Oy
Veli-Pekka Jaatinen
veli-pekka.jaatinen@asiakasmedia.fi
Puhelin 0400 684 364
www.yrittajamediat.fi

ILMOITUSHINNAT

2/1	7 900 €
1/1	5 900 €
2 x 1/2	6 300 €
1/2	4 200 €
1/4	2 200 €

PAINOPAIKKA
UPC Print
ISO 14001 ympäristösertifioitu kirjapaino

TEKSTI PAULI REINIKAINEN KUVA JUHA TANHUA

”Hienointa olisi, jos nuorelle syttyy lamppu”

Kouvolalaisyrittäjä on perehdyttänyt työhön yli 100 opiskelijaa.

Kouvolalainen sähköalan yrittäjä **Jukka Naukkarinen** on harvinaisen hyvin perillä sähköalan ammattiopintojen tilanteesta Suomessa.

Äskettäin Suomen Valkoisen Ruusun ensimmäisen luokan mitalin kultaristein saanut Naukkarinen on yli kahdenkymmenen vuoden ajan ohjannut sähköalan opiskelijoita, jotka ovat suorittaneet työharjoittelunsa hänen yrityksessään. Tässä ajassa työssä oppijoita on kertynyt noin 120, heistä valtaosa Kouvolan Ammattiopistosta.

Naukkarinen kouluttautui aikanaan sähköasentajaksi ammattikoulussa ja ehti tehdä töitä työnantajan palveluksessa kuudentoista vuoden ajan ennen oman yrityksen, Sähköpalvelu Jukka Naukkarinen Ky:n perustamista. Noihin aikoihin hän teki töitä myös sikatilallisena.

Vuonna 2003 silloisen Kouvolan ammattikoulun toimipisteen opettaja kysyi, ottaisiko yrittäjä harjoittelijan.

– Otin, ja kokemukset olivat niin hyvät, että sen jälkeen työssä oppijoita alkoi tulla joka vuosi kahdelta eri linjalta.

Enimmillään harjoittelijoita on ollut viisikin kerralla. Nykyisin Naukkarinen ottaa enintään muutaman kerralla, jotta kaikki mahtuvat samaan autoon.

– Onhan sekin aika hyvä luku tällaiselle yhden miehen yritykselle. Kesäisin minulla on aikuisopiskelijoita, joilla työssäoppimisjakso on kesäaikaan.

Joku voisi ihmetellä, miten Naukkarinen pystyy samaan aikaan ohjaamaan opiskelijoita ja tekemään omat työnsä.

– Teemme kaikki töitä. Annan opiskelijoille kohteen, missä he suorittavat työtehtäviä kykyjensä ja taitojensa mukaan. Seuraan sivusta, miten homma edistyy ja tarkistan työn jäljen kuten esimerkiksi sähkökytkennät.

EHDOTUS OPINTOJEN ALKUUN

Naukkarinen on opiskelijoita ohjatessaan nähnyt konkreettisesti, millaisia eroja opiskelijoiden valmiuksissa on.

– Osaaminen vaihtelee paljon. Paljon on kiinni opiskelijasta itsestään ja siitä, tunteeko hän olevansa oikealla alalla. Suurin haaste tulee mielestäni siitä, ymmärtääkö opiskelija eron peruskoulun ja ammattioppilaitoksen välillä siinä, mitä opiskelu vaatii. Peruskoulun voi päästä läpi istumalla, ammattioppilaitoksen opintoja ei. Siellä pitää myös sisäistää, mitä opetetaan.

Kymenlaaksolaisyrittäjä toivoisi, että ammattiopinnot aloitettaisiin tutustumalla oman alan työpaikkaan, jotta hän saisi heti käsityksen siitä, vastaako se hänen odotuksiaan.

– Jos opiskelija siinä vaiheessa toteaa, ettei ala kiinnosta, hän voisi miettiä heti opinto-ohjaajan kanssa, mikä ala voisi olla parempi. Näin vältyttäisiin siltä, että yhteiskunta tuhlaa panoksia koulutukseen, joka ei johda työllistymiseen. Heti opintojen alussa pitäisi saada piristysruiske opintojen suorittamiseen. Hienointa olisi, jos nuorelle syttyisi lamppu, että tämä on minun alani.

Harjoittelujaksojen aikana Naukkarinen saattaa huomata myös puutteita muissa kuin kyseisen ammattialan taidoissa.

– On myönnettävä, että välillä tulee harjoittelijoita, joilla ei ole riittävästi elämässä pärjäämisen valmiuksia. Joskus on muistutettava, että kengännauhat pitää sitoa kiinni, ettei kenkä irtoa jalasta työskenneltäessä. Joskus harjoitteluun tulee nuoria, joita hommat eivät kiinnosta ollenkaan. Annan siitäkin palautetta opettajille. Joskus harjoittelu on pitänyt keskeyttää.

”JOKAISEN TULISI OPPIA JOTAIN UUTTA JOKA PÄIVÄ”

Opiskelijoita ohjatessaan Naukkarinen pyrkii siirtämään heille uransa aikana hyviksi havaitsemiaan käytäntöjä. Niillä voi olla iso merkitys työn tehokkuuden ja tuottavuuden kannalta.

– Voin antaa neuvoja siihen, miten vältytään turhan työn tekemiseltä ja missä järjestyksessä asiat kannattaa tehdä. Opiskelijat saattavat tehdä samoja asioita moneen kertaan, mikä ei ole järkevää.

Tärkeä opetus opiskelijoille on ollut muun muassa taloudellinen ajattelu, joka liittyy esimerkiksi materiaalien säästämiseen.

– Jos joka sähköliitoksesta jää 15–20 senttimetriä hukkapätkää, se tarkoittaa useita metrejä hukkaa työpäivän aikana. Kaltaiseni yksinyrittäjän silmin nämä asiat näkee ihan eri tavalla.

Opiskelijoiden keskuudessa on eroja siinä, miten he osaavat ottaa neuvoja vastaan. Naukkarisen mukaan osa sisäistää neuvot hyvin, osa saattaa pitää niitä vinoiluna.

– Jos opiskelijalla on liian suuret luulot itsestään, oppi ei välttämättä mene perille parhaalla mahdollisella tavalla. Tässä asiassa kodista saatu oppi ratkaisee paljon. Jokaisen ihmisen tulisi oppia jotain uutta joka päivä, oli se sitten iso tai pieni asia. Siten me kehitymme, muuta tietä ei ole.

JUKKA NAUKKARINEN
Perhe: Vaimo ja kaksi aikuista lasta.
Harrastukset: Yhteinen tekeminen perheen kanssa, järjestötoiminta, kuntosali.
Mitä seuraavaksi: Vuoden päästä avautuu mahdollisuus hakea eläkettä.

TEKSTI MIKKO HEINO KUVAT MIKKO HEINO JA ATTE KAJOVA

AIKA AJATELLA TOISIN

Suomen Yrittäjät korostaa kunta- ja aluevaalikampanjassaan yrittäjän kykyä ajatella toisin.

Suomen Yrittäjien vaalikampanja kannustaa äänestämään yrittäjää. Yrittäjien kunta- ja aluevaaliohjelma sekä kampanjailme julkistettiin helmikuun alussa yrittäjäjärjestön Vaikuttajafoorumissa Helsingissä.

Kunta- ja aluevaalit järjestetään 13.

10 kärkeä aluevaaleihin

TALOUS

1. Hyvinvointialue pitää huolta kestävästä julkisesta taloudesta ja on vastuussa verovarojen tehokkaasta käytöstä.

2. Hyvinvointialueet selvittävät oman palvelutuotantonsa kustannukset valtiovarainministeriön yksikkökustannuslaskentahankkeen edellyttämällä tavalla.

3. Hyvinvointialue vastaa ensisijaisesti palveluiden järjestämisestä – palvelut tuottavat ne, joka tuottavat ne laadukkaimmin ja kustannustehokkaimmin.

ELINVOIMA

4. Toimitaan yhteistyössä yritysten kanssa. Kutsutaan yritykset mukaan suunnittelemaan palveluita ja palvelutuotantoa alueelle perustettavaan yhteistyöfoorumiin.

5. Hyvinvointialueet lisäävät innovaatioyhteistyötä koulutus- ja tutkimusorganisaatioiden ja pk-yritysten kanssa uusien sosiaali- ja terveydenhuollon ratkaisujen kehittämiseksi.

PALVELUIDEN SAATAVUUS

6. Otetaan käyttöön monituottajamalli, jossa palveluja tuottavat julkisen sektorin ohella yksityiset yritykset ostopalveluilla tai palveluseteleillä.

7. Panostetaan ehkäiseviin palveluihin. Tämä vähentää kalliimpien hoitomuotojen tarvetta ja lisää vaikuttavuutta.

PALVELUSETELIT

8. Otetaan käyttöön palvelusetelit, ja niiden arvot määritellään oman tuotannon kustannuksia vastaavaksi ja niiden arvot tarkistetaan vuosittain.

HANKINNAT

9. Järjestetään markkinavuoropuheluita ja jaetaan kilpailutukset osiin siten, että myös mikro-, pk-yritykset voivat osallistua niihin.

10. Hankitaan palvelut markkinoilta ja pidättäydytään perustamasta omia inhouse-yhtiöitä. Niitä voidaan perustaa vain, kun vastaavaa palvelua ei ole hankittavissa markkinoilta.

20 kärkeä kuntavaaleihin

KOKO KYLÄ KASVATTAA YRITTÄJÄKSI

1. Kunnassa opetetaan ja harjoitellaan työelämätaitoja ja annetaan yrittäjyyskasvatusta jo varhaiskasvatuksesta lähtien.

2. Perustetaan kouluihin yrittäjyyskerhoja ja valitaan jokaiselle koululle yrittäjäkummi.

3. Opettajien yrittäjyys- ja työelämäosaamista parannetaan tiivistämällä oppilaitosten ja yritysten yhteistyötä.

4. Kehitetään mahdollisuutta opiskella ammatillisten tutkintojen yrittäjyyteen liittyviä paikallisia tutkinnon osia oppisopimuskoulutuksena.

TYÖ SEURAA OSAAVIA TEKIJÖITÄ JA VIIHTYISIÄ PAIKKAKUNTIA

5. Kunta arvioi monipaikkatyön olot ja huolehtii hyvistä liikenne- ja tietoliikenneyhteyksistä.

6. Kunta vaalii vetovoimaista elinympäristöä ja toimivia vapaa-ajan palveluja.

7. Kunta tarjoaa monipuolisia asumisalueiden vaihtoehtoja ja varmistaa kasvuseuduilla riittävän asuntokaavoituksen ja -tuotannon välttämällä pikkutarkkaa sääntelyä.

8. Kunta vaalii kunta- ja kaupunkikeskustojen viihtyisyyttä ja turvallisuutta yhteistyössä paikallisten yrittäjien kanssa.

9. Kunta tunnistaa kulttuurin ja liikunnan osana kunnan kasvustrategiaa.

10. Kunta näkee työperäisen maahanmuuton ja maahanmuuttajayrittäjyyden tulevaisuuden mahdollisuutena ja tukee maahanmuuttajia integroitumisessa paikalliseen yhteisöön.

11. Kunta kasvattaa päätöksenteon läpinäkyvyyttä ja kuntalaisten luottamusta ottamalla käyttöön digitaalisia vaikuttamisen työkaluja.

YRITYSMYÖNTEISYYS LÄSNÄ KUNNAN KAIKESSA PÄÄTÖKSENTEOSSA

12. Kunnan koko organisaatio sitoutuu yritysvaikutusten arviointiin päätöksenteossaan.

huhtikuuta. Yrittäjien kampanjan ydin keskittyy lauseeseen *Mitäs jos ajateltais toisin*.

– Nyt on aika ajatella eri tavalla. Kuntien roolien muutos elinvoimakunniksi ja hyvinvointialueiden haastava tilanne edellyttävät uudenlaista ajattelua, Suomen Yrittäjien johtaja **Harri Jaskari** sanoo.

– Yrittäjä jos kuka on uuden etsijä ja toisinajattelija, Yrittäjien vaalikampanjasta vastaava Jaskari jatkaa.

Kampanjan suunnittelusta ovat vastanneet Vapa Median **Ilona Hiila** ja Insano Oy:n **Marko Kulmala**.

> "Yrittäjä jos kuka on uuden etsijä ja toisinajattelija."

YRITTÄJYYDEN YMMÄRRYSTÄ

Kuntien vastuulla olleet sosiaali- ja terveydenhuollon palvelut siirrettiin vuoden 2023 alussa hyvinvointialueiden järjestämisvastuulle, ja jatkossa kuntien strategian ytimessä ovatkin elinvoima ja sivistys.

– Kuntien tärkeitä tehtäviä ovat nyt yrittäjyyteen, koulutukseen, varhaiskasvatukseen, maankäyttöön, kaavoitukseen, ympäristöön, kulttuuriin ja liikuntaan liittyvät tehtävät. Elinvoimakuntien roolia korostaa vielä työvoimapalvelujen siirtyminen vuoden 2025 alusta valtiolta kunnille, Yrittäjien Jaskari sanoo.

Suomen Yrittäjien kuntavaaliohjelmassa on viisi teemaa: Koko kylä kasvattaa yrittäjäksi, Työ seuraa osaavia tekijöitä ja viihtyisiä paikkakuntia, Yritysmyönteisyys läsnä kunnan kaikessa

Kaikkien eduskuntapuolueiden puheenjohtajat osallistuivat Yrittäjien vaalitenttiin helmikuussa.

päätöksenteossa ja Yrityspalvelut ovat kunnan peruspalveluja. Nämä teemat on vaaliohjelmassa pilkottu 20 kärkitavoitteeksi.

Hyvinvointialueiden aluevaltuustoissa tarvitaan Jaskarin mukaan myös yrittäjyyden ymmärrystä, koska sosiaali- ja terveyspalveluiden kestävä ja laadukas tuottaminen vaatii yritysten ja järjestöjen panosta.

– Julkisen sektorin ei ole järkeä yrittää selviytyä yksin, vaan laadukkaiden ja tehokkaiden sote-palveluiden avain on monituottajuus. Hyvinvointialueilla päättäjät voivat ohjata omia alueitaan huomioimaan myös yksityisten yritysten ja järjestöjen tuottamien palveluiden roolin ja merkityksen, Jaskari jatkaa.

Yrittäjien aluevaaliohjelmassa teemoina ovat talous, elinvoima, palveluiden saatavuus, palvelusetelit ja hankinnat. Nämä viisi teemaa on pilkottu kymmeneksi kärkitavoitteeksi.

TAPAHTUMIA YMPÄRI MAATA

Helmikuun Vaikuttajafoorumissa järjestetyssä Yrittäjien vaalitentissä olivat mukana kaikkien eduskuntapuolueiden puheenjohtajat. Suomen Yrittäjät aluejärjestöineen ja paikallisyhdistyksineen jatkaa erilaisten tapahtumien järjestämistä huhtikuun vaaleihin saakka.

Yrittäjien kunta- ja aluevaaliohjelmiin voi tutustua tarkemmin Yrittäjien verkkosivuilla.

Vanhat tavat vai uudet ratkaisut?

Äänestä yrittäjää, äänestä toisinajattelijaa.

13. Kunta minimoi rakentamiseen tarvittavien lupien määrää, vahvistaa yritysten toimintamahdollisuuksia joustavilla, ketterillä ja asiakaslähtöisillä kaavaratkaisuilla sekä lupa- ja kaavaprosessien nopeudella.

14. Kunta varmistaa kilpailukykyisen tonttitarjonnan ja käyttötarkoituksen muutokset. Kunta purkaa rakentamisen hintaan ja pk-rakentajien toimintaan vaikuttavia sääntelyjä kaavamääräyksissä, tontinluovutusehdoissa ja maankäyttösopimuksissa.

YRITYSPALVELUT OVAT KUNNAN PERUSPALVELUJA

15. Kunta tarjoaa yrityspalveluita yrittäjyyden eri vaiheisiin: alkuun, kasvuun, kansainvälistymiseen, omistajanvaihdoksiin ja kriiseihin. Yritykset suosivat yhtiömuotoisia yrityspalveluita.

16. Uudet työllisyyspalvelut integroidaan elinvoimapalveluihin ja annetaan myös yksityisille työvoimapalvelujen tarjoajille mahdollisuus osallistua palvelun tarjontaan.

REILU JA AVOIN KILPAILU KASVATTAA KUNNAN VEROTULOJA

17. Kunta varmistaa, että julkiset hankintaprosessit tukevat paikallista yrittäjyyttä. Kuntien pitää myös harkita, ovatko yhteishankinnat elinvoiman rakentamista.

18. Kuntien avoin ostolaskudata lisää läpinäkyvyyttä ja kertoo, mihin verovaroja käytetään.

19. Kunta järjestää markkinavuoropuheluita ja jakaa kilpailutukset osiin siten, että myös mikro- ja pk-yritykset voivat osallistua niihin.

20. Yritysmyönteinen kunta tekee aktiivista yhteistyötä paikallisten yrittäjien kanssa ja tuottaa itse ainoastaan välttämättömät palvelut. Kunta purkaa sidosyksikkörakenteita sellaisilla sektoreilla, joissa on tarjolla toimivia yksityisiä palveluita.

Kolme konkreettista ratkaisua sote-haasteisiin

Laaja joukko elinkeinoelämän järjestöjä on laatinut yhdessä konkreettiset ratkaisuehdotukset kolmeen haasteeseen, joiden edessä tulevat aluepäättäjät ovat.

– Tulevilla aluevaltuutetuilla on merkittävä rooli järjestelmämme kehittämisessä ja kansalaisten luottamuksen palauttamisessa sosiaali- ja terveydenhuoltoon. Näemme kolme tärkeää kehityskohtaa, joilla parannetaan palvelujen saatavuutta ja kustannustenhallintaa. Ne ovat ennakoitava ja pitkäjänteinen yhteistyö eri palveluntuottajien kanssa, kustannusten läpinäkyvyys ja palveluntuottajien vertailu sekä uusien ratkaisujen rohkea hyödyntäminen, järjestöt toteavat yhteisessä kannanotossaan.

Kannanoton ovat allekirjoittaneet Suomen Yrittäjät, Elinkeinoelämän Keskusliitto EK, Keskuskauppakamari, Hyvinvointiala Hali ry, Lääkäripalveluyritykset ry, Näkeminen ja silmäterveys Näe ry sekä Suomen Kuntoutusyrittäjät ry.

Kannanoton mukaan hyvinvointialueiden tärkein tehtävä on varmistaa, että jokainen saa tarvitsemansa hoidon ja hoivan ajallaan – ei tuottaa palveluja itse kaikissa tilanteissa.

– Jotta jokainen asukas saa tarvitsemansa palvelut ja veroeurot käytetään vastuullisesti, alueiden tulee ottaa yritykset ja järjestöt kumppaneikseen tuottamaan sote-palveluja, järjestöt esittävät.

Järjestöjen mukaan seuraavalla aluevaltuustokaudella pitäisi ottaa asiakaslähtöisen johtamisen periaate käyttöön niin kehittämistyössä kuin kustannusten hallinnassa.

– Näin vältetään osaoptimoinnit ja voidaan joka tilanteessa huomioida ihmisten yksilölliset tarpeet, vertailla palveluntuottajia ja valita niistä asukkaalle paras, joka voi olla hyvinvointialue itse, yritys tai järjestö.

– Hyvinvointialueiden ei tarvitse ratkaista soten haasteita yksin. Yhteistyössä yritysten ja järjestöjen kanssa hyvinvointialueet voivat nopeuttaa hoitoon ja hoivaan pääsyä sekä saada resurssit riittämään paremmin. Yhdessä tekeminen on kaikkien etu, järjestöt muistuttavat.

Kolme haastetta ja elinkeinoelämän ratkaisut:

1. JONOSSA EI JUURI KUKAAN PARANE – HYVINVOINTIALUEEN TÄRKEIN TEHTÄVÄ ON TURVATA PALVELUT, EI TUOTTAA NIITÄ

Haaste: Ihmiset eivät tällä hetkellä saa heille kuuluvaa hoitoa ja hoivaa ajoissa. Esimerkiksi ikäihmiset jonottavat hoivakotiin liian pitkään ja työikäiset odottavat sairaslomalla lonkkaleikkausta pitkiä aikoja. Hyvinvointialueet tarjoavat mieluummin omaa palvelutuotantoaan kuin ostavat jonossa oleville palvelut yksityisiltä toimijoilta - vaikka se tarkoittaisi laittoman pitkää odotusaikaa.

Ratkaisu: Hyvinvointialue ottaa yritykset ja järjestöt kumppaneiksi sote-palvelujen tuottamisessa ja hyödyntää niiden palveluja. Hyvinvointialueen pitää joka tilanteessa huomioida ihmisten yksilölliset tarpeet, vertailla palveluntuottajia ja valita niistä paras, joka voi olla hyvinvointialue itse, yritys tai järjestö.

2. HALUAISITKO VERONMAKSAJANA TIETÄÄ PALJONKO MAKSAT – SAMALLA RAHALLA ENEMMÄN JA PAREMPIA PALVELUJA

Haaste: Hyvinvointialueet eivät tunne itse tuottamiensa palvelujen, esimerkiksi omien hoivakotien tai terveysasemien, todellisia kustannuksia. Kun kustannukset eivät ole selvillä, hankintoja tehdessä ei voida perustaa päätöksiä tietoon.

Ratkaisu: Hyvinvointialueet selvittävät omat kustannukset vertailukelpoisesti. Kun omat kustannukset ovat selvillä, voidaan tehdä fiksuja hankintoja ja vertailla palveluntuottajia kustannusten ja laadun perusteella. Viisailla hankinnoilla voidaan tuottaa alueen asukkaille enemmän palveluja samalla rahalla.

3. KIINNOSTAVATKO PAREMMAN PALVELUN IDEAT – INNOVAATIOILLA ELINVOIMAA JA KASVUA ALUEILLE

Haaste: Hyvinvointialueilla innovaatioiden käyttöönotto on usein hidasta. Vaikka yritykset ja järjestöt ovat kehittäneet toimivia ratkaisuja, niiden hyödyntämistä vaikeuttavat byrokratia, epävarmuus ja tiukat sääntelyvaatimukset. Tämä estää alueiden kehittymistä ja kasvua.

Ratkaisu: Hyvinvointialue hyödyntää hoiva- ja terveysteknologiaa sekä muita yritysten ja järjestöjen innovaatioita. Hyvinvointialue tekee yritysten ja järjestöjen kanssa ennustettavaa, pitkäjänteistä yhteistyötä ja kilpailuttaa reilulla tavalla. Hankinnoissa ei aseteta lakia tiukempia vaatimuksia ilman perusteita. Hyvinvointialue huolehtii, että myös pienten palveluntuottajien on mahdollista osallistua palvelujen tuottamiseen. Monipuolinen sote-yritysten kenttä tuo ihmisille valinnan mahdollisuuksia sekä alueille kasvua, työpaikkoja ja elinvoimaa.

Mainos

Hetket, jotka muovasivat Irinan kouluprojektista ketjuyrityksen

Yrittäjän elämä on täynnä käännekohtia, jotka muovaavat sekä yritystä että sen taustalla olevaa ihmistä. Smooth It -yrityksen perustaja **Irina Nurmi** on kymmenessä vuodessa kasvanut opiskelijasta toimitusjohtajaksi ja äidiksi sekä yritys pienestä kokeilusta menestyväksi brändiksi. Pyysimme häntä avaamaan matkansa tärkeimpiä käännekohtia.

Kouluprojektista menestyväksi yritykseksi

Yrittäjyyteni alkoi vahingossa. Opiskelin markkinointia ja työskentelin opintojen ohessa Citymarketissa. Huomasin, että kaupasta puuttui terveellisiä ja helposti mukaan otettavia välipaloja. Kun yrittäjyyskurssilla piti suunnitella kuvitteellinen yritys, päätimme parini kanssa kehittää tuoreen smoothie-tuotteen päivittäistavarakauppoihin.

Idea tuntui niin hyvältä, että esittelimme sen kauppiaalle – ja hänen kannustuksestaan päätimme toteuttaa sen oikeasti. Käytimme opintolainamme yrityksen perustamiseen.

Ensimmäinen miljoona

Koronapandemian aikana päätimme keskittyä kahteen ydintoimintaan: päivittäistavarakauppaan ja yritysten tilaustarjoiluihin. Toimintamme laajeni nopeasti, ja tuotteitamme myytiin jo 30 toimipisteessä.

Kun liikevaihtomme ylitti ensimmäisen kerran miljoonan euron rajan, ymmärsin, että tuotteellamme oli valtakunnallista potentiaalia. Kasvu ei ollut sattumaa – se vaati rohkeutta, näkemystä ja uskoa tuotteeseen.

Oma pankkiasiantuntija

Tapasin OmaSp:n **Ville Lehtimäen** kanssa ensimmäistä kertaa Nuorten Yrittäjien tapahtumassa. Hän tuli esitykseni jälkeen juttelemaan yrityksen kasvumahdollisuuksista. Kysynnän ollessa kovaa, oli tietenkin rahoituskuvio oleellinen osa yrityksen menestystä.

Huomasin heti, että Ville ymmärsi meidän konseptimme, mutta ennen kaikkea hän oli aidosti kiinnostunut yrityksestä ja minusta yrittäjänä. Hän on siitä lähtien ollut korvaamaton apu yrityksen kehittämisessä ja kasvusuunnitelman tekemisessä. Villen kanssa olemme voineet tehdä kestäviä rahoitusratkaisuja ja rakentaa strategista kasvua. Avoimen vuoropuhelun merkitys korostuu, kun yrittäjä kaipaa vahvistuksen omille suunnitelmilleen ja laskelmilleen. Ja on mahtavaa, että Ville tuo pöytään myös omia ideoitaan yrityksen kehittämiseksi.

Lapsen syntymä ja yrittäjän arjen muutos

Viimeisen vuoden aikana yrityksen liikevaihto on kehittynyt erinomaisesti ja samaan aikaan perheemme kasvoi pienellä tytöllä. Esikoisemme on nyt viiden kuukauden ikäinen. Olen ollut vauvan kanssa kotona talven ajan ja puolisoni on toiminut yrityksen toimitusjohtajana – pian vaihdamme rooleja.

Tämä elämänvaihe on opettanut minulle paljon. Tein jokin aika sitten suuren päätöksen ja hain ensimmäistä kertaa ulkopuolisia sijoittajia yritykseen. Yrittäjänä yritys on ollut kuin esikoislapseni – nyt oli aika päästää siitä hieman irti ja antaa sen kasvaa. Olen oppinut luottamaan tiimiimme entistä enemmän ja hyväksymään sen, että kaikkea ei tarvitse hoitaa itse. Yrittäjänä on tärkeää osata myös hellittää ja nähdä, että yritys kehittyy ja kasvaa myös silloin, kun itse ottaa pienen hengähdystauon.

Irinan vinkit pankkikumppanin valintaan

- **Henkilökohtainen palvelu.** Valitse pankki, jossa sinulla on oma yhteyshenkilö.
- **Toimialan ymmärrys.** Pankin tulisi tuntea yrityksesi erityispiirteet.
- **Joustavuus ja nopeus.** Liiketoiminnassa tilanteet ja tarpeet vaihtelevat. Varmista, että sinulla on asiantuntija puhelimen päässä.
- **Sparraava kumppanuus.** Tuttu asiantuntija tuntee yrityksen ja tukee liiketoiminnan kehitystä.
- **Avoimuus ja luottamus.** Hyvä yhteistyö perustuu rehelliseen vuoropuheluun.

Miksi OmaSp?

OmaSp:ssä henkilökohtainen palvelu kuuluu kaikille. Sinua palvelee sama asiantuntija yrityksesi ja perheesi pankkitarpeissa. Voit soittaa suoraan tutulle asiantuntijallesi, tavata häntä pankissa paikan päällä tai digitaalisesti, missä ikinä oletkin.

4.6/5 Yritysasiakkaiden tyytyväisyys henkilökohtaiseen palveluun

Parasta palvelua -asiakaskysely 2024

omasp.fi

TEKSTI KAISU PURANEN KUVA KUVA SUVI MÄNNIKKÖ

Tassuvahasta helpotusta

Anniina Kopperoinen valmisti teini-ikäisenä itse herkälle iholleen sopivaa luomukosmetiikkaa. Raaka-aineista hankitut tiedot osoittautuivat arvokkaiksi, kun hän vuosia myöhemmin kehitti suositun koirien tassuvahan.

Oli kuuma kesäkuu vuonna 2016, kun **Anniina Kopperoinen** kiinnitti huomiota koiransa, rottweiler Ninjan käytökseen. Koira nuoli tassujaan hullun lailla. Kun Kopperoinen tutki tassuja, hän huomasi, että varpaiden välit olivat naarmuilla, ja koiralla oli anturassaankin haava.

Kopperoinen arveli, että tassuihin saattaisi auttaa jonkinlainen rasva tai vaha.

– Kaikki netistä löytämäni tuotteet olivat sellaisia vesi-kemikaalicocktaileja, etten herkkäihoisena olisi pystynyt itsekään käyttämään niitä. Halusin jotakin, mikä oikeasti toimii.

Kopperoisella oli kokemusta oireilevan ihon hoitamisesta.

– Kun olin yläasteella, en pystynyt käyttämään juuri mitään ihonhoitotuotetta, sillä sain niin pahoja allergiareaktioita. Pahimmillaan kasvoni olivat sellaisella ruvella, etten voinut edes liikuttaa suutani.

Yläkoulussa kun oltiin, Kopperoisen kasvoista seurasi tietenkin nimittelyä.

Kopperoisen herkkä iho ei sietänyt hajusteita tai kemikaaleja. Hän pystyi käyttämään esimerkiksi luomukookosöljyä, -sheavoita tai -mehiläisvahaa. Niinpä hän alkoi valmistaa itselleen sopivaa luomukosmetiikkaa. Samalla hän tuli perehtyneeksi erilaisiin luomukosmetiikan raaka-aineisiin. Tuo tietämys auttoi myöhemmin rottweilerin tassuvaivoissa.

Kopperoinen sekoitti Ninjalle voiteen, johon tuli luomuaineksia, kuten öljyjä ja sheavoita.

– Yllättäen tekemäni tassuvaha olikin ihan supertehokas! Parissa päivässä tassut olivat jo aivan eri näköiset ja nuoleminen rauhoittui, Kopperoinen kertoo.

Kopperoinen uskoi, että tassuvahasta voisi olla muillekin hyötyä. Hän asui tuolloin Vantaalla ja alkoi kiertää pääkaupunkiseudun eläintapahtumissa esittelemässä tuotettaan.

– Olin aina haaveillut yrittäjyydestä ja oivalsin, että tässähän minulla on tuote kädessä!

Kopperoinen sai muutaman tuhannen euron lainan, oli aktiivinen somessa, kävi eri tapahtumissa ja tarjosi tuotettaan jälleenmyyjille kuten eläinkaupoille ja -lääkäreille.

Pikkuhiljaa Kopperoinen alkoi saada yhteydenottoja eri puolilta Suomea.

– Mieleen on jäänyt, kun yhtenä torstaiaamupäivänä puhelimeni soi. Siellä oli Verkkokauppa.comin tuotepäällikkö, joka kysyi tassuvahaa heille myyntiin.

Kopperoinen ihmettelee, ettei koirien tassujen terveydestä juurikaan puhuta. Omassa yrityksessään hän haluaakin levittää tietoa tassuterveydestä.

Tassut joutuvat kovalle koetukselle varsinkin kaupungissa, eikä monikaan koiranomistaja osaa kiinnittää huomiota koiransa anturoihin. Talvi, teiden suolaus ja hiekoitus sekä ylipäätään asfaltilla käveleminen kuluttavat koirien tassuja. Tassut voivat aristaa, kuivua ja halkeilla. Ne tuntuvat karheilta, ja tassujen välit saattavat olla haavoilla.

Tassuvaha sopii paitsi tassujen suojaamiseen eri keleillä, myös muihin ihovaivoihin. Myös ihmiset voivat käyttää sitä, sillä tuote on kosmetiikkasertifioitu.

Alkuvuodesta Kopperoinen sai yritykselleen Visan myöntämän 10 000 euron She's Next -apurahan. Palkintoon kuuluu vuoden kestävä yritysvalmennus. Sen puitteissa Kopperoinen haluaisi valloittaa kansainvälisiä markkinoita.

– Minulla on kovat odotukset, että pääsen kehittämään yritykseni kansainvälistä puolta mentorin kanssa.

Lähitulevaisuudessa siintävät kansainväliset messut Euroopassa sekä kansainvälisten yhteistyökumppaneiden ja jälleenmyyjien etsiminen.

Lisäksi Kopperoinen haluaisi teettää tutkimuksen koirien tassujen kulumisesta.

– Tieteellistä tutkimusta ei oikein ole. Tutkimuksen avulla aiheeseen saisi hyvää, puolueetonta näkemystä.

1.

Tee sitä mitä rakastat. Kun seuraat sydäntäsi ja teet sitä, mikä tuottaa sinulle iloa, voit yllättäen jopa löytää tulevan työsi. Ja jos niin ei käy, olet ainakin tehnyt sitä, mistä nautit.

2.

Verkostoidu. Vaikket välttämättä saisi asiakkaita, voit saada arvokasta tietoa vaikkapa markkinoista. Ole ystävällinen silloinkin, kun joku toinen ei ole. Se kantaa pitkälle ja siitä voi poikia vain hyvää.

3.

Puhu avoimesti haasteistasi ja aikomuksistasi kollegoille, yritysneuvojille, mentoreille. Saat apua, vertaistukea ja ehkä yhteistyökumppaneita. Riski siihen, että joku veisi ideasi, on pienempi kuin usein kuvitellaan. Jos vaikkapa jonkin tuotesarjan perustaminen olisi helppoa, kaikki tekisivät niin.

Kuka: Anniina Kopperoinen
Mitä: Tietoisuuden lisäämistä tassujen hyvinvoinnista. Kannustan koiranomistajia tarkistamaan sekä huoltamaan tassuja säännöllisesti.
Perhe: Borderterrieri Simba
Yritys: LovePaws Oy, luonnonmukainen LovePaws® Tassuvaha

TEKSTI PAULI REINIKAINEN

Hyvä vai paha kiinalainen tekoäly?

Deepseekin käyttäjän kannattaa tiedostaa, mihin sovellukseen syötetty data päätyy.

Oman tekoälytyökalun parissa työskentelevä yrittäjä **Antti Törrönen** kokeili Deepseekiä heti, kun se julkaistiin tammikuussa. Törrönen bongasi kiinalaisen tekoälyn ohjelmistokehittäjien keskustelufoorumilta.

– Pian selvisi, että Deepseek on selvästi Metan kielimalleja parempi ja samaa luokkaa OpenAI:n parhaiden kielimallien kanssa, Törrönen kertoo.

OpenAI tunnetaan ChatGPT:n kehittäjänä.

Alan asiantuntijat yllättyivät ennen kaikkea siitä, että kiinalaisyhtiö salli Deepseekin kielimallin vapaan käytön myös suuryritysten kaupalliseen käyttöön. Tähän asti johtavat kielimallit ovat olleet suljettuja.

Deepseekin kehittäjä julkaisi välittömästi myös tietokoneella ladattavan version, ja joitakin päiviä myöhemmin saataville ilmestyi mobiilisovellus.

VASTUULLISUUS MIETITYTTÄÄ

Samalla kun tekoälyn käyttö yleistyy kovalla vauhdilla, keskustelu sen vastuullisuuskysymyksistä saa lisää kierroksia.

Törrösen mukaan yksi tapa selvittää tekoälyn vastuullisuutta on seurata tarkasti, millaisia vastauksia eri kielimallit antavat.

– Asiantuntijana kiinnitän huomiota kielimallien mahdollisiin vinoumiin. Jos esimerkiksi pyydän keksimään meksikolaiselle miehelle ammatin, ja kielimalli ehdottaa vastauksessaan siivoojaa, siitä voi päätellä jotain kielimallin takana olevasta ideologiasta. On syytä pitää mielessä, että kaikki käyttäjät eri puolilla maailmaa eivät välttämättä osaa ajatella, että vastauksessa olisi jotain arveluttavaa.

Vastuullisuus liittyy siis paitsi kielimallien kouluttamiseen, myös niiden testaamiseen. Jos kielimalli antaa kysyttäessä ohjeita huijaussähköpostin tekemiseen tai auttaa löytämään aukkoja jonkin sivuston tietoturvassa, käyttäjän on syytä tiedostaa kyseisen kielimallin yhteiskunnalliset ongelmat.

TIEDOT PÄÄTYVÄT KIINAAN

Deepseekin kohdalla epäilyksiä herättää se, että käyttäjien sovellukselle syöttämät tiedot päätyvät kiinalaisille palvelimille ja mahdollisesti Kiinan valtion saataville.

– He tallentavat tiedot jonnekin, todennäköisesti pääsääntöisin tekoälyn opettamiseen. Mikään ei kuitenkaan estä sitä, että valtio skannaisi dataa ja etsisi sieltä itseään kiinnostavaa tietoa. On lähes varma, että Kiina tekee näin, koska Yhdysvalloissakin tehdään niin. Käyttäjän kannalta ongelmallista on, että emme tiedä, miten tietoja skannataan, Törrönen sanoo.

Se kuitenkin tiedetään, että Deepseekin tietoja lähetetään Kiinan hallituksen omistamalle teleyhtiölle China Mobilelle. Miten tietoja siellä käytetään, on mysteeri.

– On aivan mahdollista, että tietoja käytetään vakoiluun. Kenestäkään ei varmasti tuntuisi hyvältä, että jossain on tietopankki kaikesta siitä, mistä olen keskustellut tekoälyn kanssa, Törrönen jatkaa.

Hän ei silti usko, että tavallisen suomalaisen pienyrittäjän pitäisi olla erityisen peloissaan Deepseekin käytöstä.

– Eri asia on, jos yrittäjällä on jotain salassa pidettävää tai jos hän tekee uraauurtavaa tuotekehitystä. Sellaisia tietoja ei pidä jakaa tekoälyn kanssa.

Törrönen muistuttaa, että Deepseek todennäköisesti tallentaa kaiken tiedon jo syöttövaiheessa eli ennen kuin käyttäjä lähettää kysymyksen tai kommentin kielimallille.

Jos haluat hyödyntää tekoälyä maksimaalisesti, pohjusta pyyntöäsi peruteellisesti. Kirjoita pitkä selostus tai tarina ja liitä kuvia mukaan, jotta tekoälyn ei tarvitsisi arvata, mitä käyttäjä haluaa. Hyvä tapa on kertoa ensin tilanne, johon apua tarvitaan. Sen jälkeen annetaan tehtävä ja lopuksi vielä tavoite.

Älä tyydy kielimallin antamaan ensimmäiseen vastaukseen. Toimi valmentajan roolissa ja auta tekoälyä eteenpäin. Kerro sen tekemistä virheistä ja pyydä huomioimaan oleellisia asioita. Pyydä tarvittaessa käymään pyyntö uudelleen läpi ja käy valmentavaa keskustelua.

Moni kuvittelee, että voisi opettaa tekoälyä, mutta se ei ole yksittäisen käyttäjän kohdalla mahdollista. Tekoälyä opetetaan kootusti kehittäjän toimesta. Tekoäly arpoo aina uuden vastauksen ja välillä saattaa tuntua siltä, että se oppii yksittäisen käyttäjän tavoista.

– Eri asia on, jos yrittäjällä on jotain salassa pidettävää tai jos hän tekee uraauurtavaa tuotekehitystä. Sellaisia tietoja ei pidä jakaa tekoälyn kanssa Antti Törrönen muistuttaa.

NÄIN YRITTÄJÄT PARANSI JÄSENTENSÄ ARKEA

Vuosi 2024 oli Suomen Yrittäjille jälleen vahvan vaikuttamisen vuosi. Koostimme tähän juttuun poimintoja Yrittäjien laajasta vaikuttamistyöstä.

Yrittäjien vaikuttamistyön tärkein kohde vuonna 2024 oli hallitusohjelman toimeenpano. Yrittäjien työ jatkuu läpi hallituskauden, ja tavoitteena on uudistusten toteuttaminen tavalla, joka helpottaa yrittäjyyden olosuhteita.

LUPAPROSESSEIHIN VAUHTIA

Suomessa seisovat useiden miljardien investoinnit osin sen vuoksi, että hankkeita koskevat kaava- ja lupaprosessit ovat hitaita tai jo tehdyistä päätöksistä on valitettu hallinto-oikeuksiin. Hallitus on sitoutunut tavoitteidemme mukaisesti lyhentämään ja sujuvoittamaan lupa- ja kaavapäätöksiä sekä suitsimaan turhien valitusten määrää.

Vuonna 2024 kaavoitustyöryhmä sai työnsä päätökseen. Työryhmän esitys on yrittäjyyttä ja investointeja edistävä. Myös yhden luukun lupaprosesseja rakennettiin sekä tehtiin esitys rakentamisluvan kolmen kuukauden maksimikäsittelyajasta.

APUA HUIJAUSTEN UHREILLE

Lähes puolet pk-yrityksistä on joutunut huijausten tai huijausyritysten kohteeksi. Tyypillisesti yrityksiin kohdistuvat huijaukset tapahtuvat puhelimitse. Myös verkossa tapahtuu huijauksia. Suomen Yrittäjät auttaa huijausten kohteeksi joutuneita yrittäjiä neuvomalla, miten tulisi menetellä.

JÄTEHUOLTOALALLE LAKIHANKKEITA

Viime vuosina pienillä jätehuollon kuljetusyrityksillä on ollut vaikeuksia pärjätä kilpailussa suurempien yritysten ja kuntaomisteisten yhtiöiden kanssa. Orpon hallitus on sitoutunut siihen, että pk-yrityksilläkin on mahdollista toimia markkinoilla. Vuonna 2024 käynnistyi kolme jätetoimialaa koskevaa lakihanketta, joissa Suomen Yrittäjät oli aktiivisesti mukana.

PK-YRITYKSET HUOMIOON KULUTTAJANSUOJASSA

Euroopan unionissa annettiin vuoden 2024 aikana niin kuluttajansuojaa vahvistavia lainsäädäntöehdotuksia kuin hyväksyttiin uutta lainsäädäntöä, joka liittyy esimerkiksi tavaroiden korjauttamiseen, kuluttajien vaikutusmahdollisuuksiin vihreässä siirtymässä sekä tuotevastuuseen. SY on ollut vahvasti vaikuttamassa Suomen kantoihin ja SMEunitedin kanssa suoraan Euroopan unioniin, jotta pk-yritysten asema ja kyky vastata lainsäädännön vaatimuksiin huomioidaan ja pk-yrityksiin kohdistuvat velvoitteet pysyisivät kohtuullisina.

ENNAKKORATKAISUT TARPEEN

Yritykset eivät voi saada kilpailuviranomaisen sitovaa näkemystä siitä, että niiden suunnittelema toiminta on kilpailusääntelyn mukaista. Tämä on ongelmallista yritysten oikeusvarmuuden kannalta. SY on vaikuttanut siihen, että hallitusohjelmakirjaus, jossa hallitus selvittää mahdollisuutta kilpailuviranomaisen ennakkoratkaisuun, toteutuisi.

KAUPPAREKISTERIIN PALAUTTAMINEN

SY vaikutti vahvasti siihen, että kaupparekisteristä ilmoitusvelvollisuuden laiminlyönnin perusteella poistettujen toimivien yritysten poistaminen rekisteristä keskeytettiin ja aloitettiin lainvalmistelu kaupparekisterilain muuttamiseksi. Lakimuutos on tulossa voimaan, ja jatkossa kaupparekisteristä ilmoitusvelvollisuuden laiminlyönnin perusteella poistetuilla yrityksillä on taas mahdollisuus hakea takaisin kaupparekisteriin.

RIITA-ASIOIHIN PIENEMPI RISKI

SY vaikutti vahvasti siihen, että lainvalmistelu pienten riita-asioiden menettelyksi on aloitettu. Tavoitteena on parantaa oikeuden saatavuutta häätöä ja huoneenvuokraa koskevissa riita-asioissa kehittämällä niitä varten yksinkertaistettu oikeudenkäyntimenettely, jossa oikeudenkäyntikuluriski on matalampi. SY on vaikuttanut myös siihen, että lainvalmistelu toteutetaan siten, että menettely olisi jatkossa mahdollista ulottaa muihinkin pieniin riita-asioihin.

TYÖRAUHAA UUDISTETTIIN

Yrittäjät oli mukana valmistelemassa työrauhalainsäädännön muutoksia, jotka tulivat voimaan toukokuussa. Työrauhan rikkomisesta tuomittavia hyvityssakkoja korotettiin, suhteettomia myötätuntotaisteluja rajoitettiin ja poliittisille työtaisteluille säädettiin enimmäiskesto.

PAIKALLISEN SOPIMISEN KIELLOT POISTUIVAT

Vuoden 2024 aikana viimeisteltiin lainsäädäntö, joka lisää paikallisen sopimisen mahdollisuuksia kaikissa työehtosopimuksia noudattavissa yrityksissä. SY on pitkään ajanut paikallisen sopimisen kieltojen poistamista. Kiellot estävät järjestäytymättömiä, yleissitovaa työehtosopimusta noudattavia yrityksiä sopimasta työehtosopimuksen sallimista asioista paikallisesti.

Uuden lainsäädännön myötä kiellot poistuvat. Lisäksi yrityskohtaisilla työehtosopimuksilla voidaan sopia samoista joustoista kuin nykyisin valtakunnallisilla työehtosopimuksilla. Lakiin ei tule ns. luottamusmiespakkoa, vaan sopiminen on mahdollista myös henkilöstön valitseman luottamusvaltuutetun kanssa. Sääntely tuli voimaan 2025 alussa.

SOVELTAMISRAJA NOUSEE YT-LAISSA

SY vaikutti siihen, että yhteistoimintalakia muutetaan hallitusohjelman mukaisesti siten, että jatkossa yt-lakia sovelletaan pääasiassa vähintään 50 työntekijää työllistäviin yrityksiin. Lisäksi muutosneuvotteluiden vähimmäisajat puolittuvat. Lakimuutosten on tarkoitus tulla voimaan heinäkuussa 2025. Esitys asiasta on eduskunnassa.

YRITTÄJIEN NÄKÖKULMAA TYÖLAINSÄÄDÄNTÖÖN

Vuoden 2024 aikana valmisteltiin useita hallitusohjelmaan perustuvia työlainsäädäntöhankkeita. Valmistelu jatkuu vielä 2025 aikana muun muassa seuraavissa asioissa: henkilöperusteisen irtisanomiskynnyksen madaltaminen, määräaikaisten sopimusten helpottaminen, lomautusilmoitusajan lyhentäminen ja takaisinottovelvollisuuden poistaminen alle 50 työntekijän yrityksissä.

LISÄSÄÄNTELYN TORJUMISTA

SY työskenteli tiiviisti EU-hankkeissa, jotta Suomeen ei luoda tarpeetonta lisäsääntelyä. EU:n vähimmäispalkkadirektiivin perusteella ei tehty lisäsääntelyä eikä direktiivillä estetä tärkeitä työlainsäädännön uudistuksia.

PIENTEN PUOLELLA SUOJELUTYÖSSÄ

Hallitusohjelman mukaista suojelutyön turvaamista valmisteltiin 2024. SY piti pienten työnantajien näkökulmia esillä valmistelussa ja pyrki saamaan aikaan ratkaisuja, joilla suojelutyötä koskeva sääntely olisi realistisesti toimeenpantavissa myös pienissä yrityksissä.

NEUVONTAPALVELU AUTTOI TUHANSIA

Suomen Yrittäjien lakineuvonta on arvostettu jäsenetu ja merkittävä syy liittyä yrittäjäjärjestöön. Myönteisen kehityksen turvaamiseksi sekä neuvonnan asiakaskokemuksen parantamiseksi neuvontapalvelua on pyritty vuoden aikana saadun palautteen pohjalta kehittämään entistä paremmaksi.

Neuvontapalveluun on otettu yhteyttä vuoden 2024 aikana lähes 28 000 kertaa, ja neuvontapalvelun käyttäjiltä kerätyn palautteen NPS oli vuonna 2024 80/100.

YRITTÄJIEN VEROTUSTA EI SAA KIRISTÄÄ

Suomen kasvu ja hyvinvointi riippuvat yrityksistä ja yrittäjistä, jotka harjoittavat liiketoimintaa ja työllistävät ihmisiä. Yrittäjäriskin huomioiminen yritysten ja yrittäjien verotuksessa on siksi tärkeää. SY pitää tärkeänä, että yrittämiselle ja investoinneille vakaa toimintaympäristö säilytetään kasvuun kannustavalla ja ennakoitavalla verotuksella. SY on vaikuttanut vahvasti siihen, että yrittäjien ja yritysten verotusta ei kokonaisuutena kiristetä.

VEROTTOMAN TOIMINNAN RAJA NOUSI

Arvonlisäveron ns. vähäisen toiminnan raja nousi 15 000 eurosta 20 000 euroon. SY on vaatinut rajan nostamista 30 000 euroon, koska EU:n pienyritysdirektiivin muutoksen takia alle 30 000 euron liikevaihdon yrityksiä koskeva alarajahuojennus poistuu vuodenvaihteessa, mikä kiristää yritysten verotusta.

RIKOSPROSESSIKULUT VEROVAPAIKSI

Hallituksen budjettiriihessä päätettiin käynnistää viipymättä lainvalmistelu lain muuttamiseksi siten, että työnantajan työntekijän puolesta rikosasiassa suorittamista neuvonta- ja oikeudenkäyntikuluista ei muodostu työntekijälle veronalaista etuutta, jos työntekijän teko tai laiminlyönti on tapahtunut osana työtehtävien suorittamista.

Asia liittyy korkeimman hallinto-oikeuden 2023 julkaisemaan päätökseen, jonka perusteella työnantajan suorituttua toimittajaa koskevassa rikosasiassa neuvonanto- ja oikeudenkäyntikuluja toimittajalle muodostui työnantajan maksamista kuluista veronalaista palkkaa. Toimittajaa vastaan oli nostettu rikossyyte lehdessä julkaistun artikkelin takia, mutta päätös soveltuu kaikille toimialoille. SY oli aloitteellinen lainmuutosaloitteen laatimisessa ja vaati työntekijöille kohtuuttoman tilanteen korjaamista.

TE24-UUDISTUS

Tammikuussa 2025 aloittaneiden työllisyysalueiden hallinnolliset rajat on pidettävä matalina, eivätkä ne saa haitata palvelua. Työllisyyspalvelut on saatava osaksi elinkeinopolitiikkaa, ja painopiste on siirrettävä työttömien palveluista työnantajien palvelemiseen ja mahdollisimman nopeaan työllistymiseen Tanskan mallin mukaan.

Aktiivisella vaikuttamisella on saatu tuloksia. Osa kunnista on ilmoittanut haluavansa kokeilla yrittäjälähtöistä työllisyysaluetta, jossa palveluissa toteutetaan markkinavuoropuhelu ja ne kilpailutetaan siten, että yksityisillä palveluntuottajilla on mahdollisuus osallistua kilpailuun.

YRITTÄJYYSRYHMÄN TOIMINTA JATKUI

SY:n vuonna 2022 perustamassa kansanedustajien yrittäjyysryhmässä on mukana noin 80 kansanedustajaa. SY vie ryhmään yrittäjyyden asiantuntemusta, viestiä ja tarpeita. Vuoden 2024 aikana eduskunnassa järjestettiin neljä kokousta kansanedustajien ja elinkeinoelämän järjestöjen kesken.

EDUNVALVONTAA INHOUSE-YHTIÖIDEN PURKAMISEKSI

SY piti vahvasti esillä inhouse-yhtiöiden kilpailua vääristävää vaikutusta. Jyväskylän yliopisto toteutti tutkimuksen, jossa vertailtiin inhouse-yhtiöiden ja yksityisten yritysten toiminnan tehokkuutta. Tutkimuksessa käy muun muassa ilmi, että verrattaessa inhouse-yhtiöiden tehokkuutta samalla toimialalla toimivan yksityisen yrityksen tehokkuuteen, huomattiin, että yksityisen yrityksen työvoiman tuottavuus on 62–68 % parempaa verrattuna ict-inhouse-yhtiöihin.

Työllisyyden ja yrittäjyyden ministeriryhmä vahvisti, että hallitusohjelman kirjauksia 10 prosentin omistusrajasta noudatetaan uuden hankintalain valmistelussa. Uusi hankintalaki tuli lausunnolle tammikuussa 2025.

HANKINTALAKIA UUDISTETAAN

Hallitusohjelman toimeenpanon myötä Orpon hallitus perusti hankintalakityöryhmän valmistelemaan hankintalain uudistuksia. SY on vaikuttanut aktiivisesti työryhmässä, ja tavoitteena on vielä saada lain muutamia yksityiskohtia muutetuksi.

MARKKINAOIKEUDELTA SARASTIA-RATKAISU

Markkinaoikeus totesi keväällä 2024, että Vantaan ja Keravan hyvinvointialue ei käyttänyt määräysvaltaa Sarastiaan eikä Sarastia täten ollut hyvinvointialueen sidosyksikkö. Hyvinvointialue oli tehnyt Sarastialta yli 9 miljoonan euron arvoisen hankinnan suorahankintana. Markkinaoikeuden päätöksen taustalla on Suomen Yrittäjien, Elinkeinoelämän keskusliiton, Keskuskauppakamarin ja Perheyritysten liiton yhteinen toimenpidepyyntö Kilpailu- ja kuluttajavirastolle.

HANKINTANEUVONTAA YRITYKSILLE

SY jatkoi hankintaneuvontaa myös 2024. Hankintaneuvonnan avulla opastettiin hankintayksiköitä toteuttamaan hankintoja siten, että myös pk-yritykset voivat osallistua niihin. Lisäksi pk-yrityksille jaettiin tietoa julkisista hankinnoista.

LISÄÄ YRITYS-YHTEISTYÖTÄ

Yrittäjät jatkoi aktiivista edunvalvontaa hyvinvointialueilla. 2024 tavoitteena oli laajempi yhteistyö yritysten kanssa. Valtiovarainministeriöön perustettiin yksikkökustannuslaskentaan liittyvä hanke. SY pyrki vaikuttamaan siihen, että kustannuslaskentamallista tulee sellainen, että julkisen ja yksityisten toimijoiden hinnat olisivat vertailukelpoisia keskenään.

YHTEISTYÖELIMIÄ HYVINVOINTIALUEILLE

SY vaikutti siihen, että hyvinvointialueilla otetiin käyttöön yhteistyöfoorumeita yrittäjien ja hyvinvointialueiden kesken. Toimielimissä alue, yritykset ja järjestöt voivat käydä avointa keskustelua muun muassa hyvinvointialueen palvelutuotannosta ja siihen kohdistuvista haasteista, tulevaisuuden tarpeista, palvelutuotannon kehittämisestä, palvelu-hankinnoista sekä palveluseteleiden käyttöönotosta.

SOTERI-REKISTERIÄ KORJATTIIN LAILLA

Soteri-valvontarekisteriä koskeva laki astui voimaan 2024 alussa, ja sote-yrittäjien tulee rekisteröityä palveluun voidakseen tuottaa sote-palveluita. Rekisteri on ruuhkautunut, ja useat yritykset ovat joutuneet ongelmiin sen myötä. SY järjesti syksyllä sote-alan yritykselle koulutuksen Soteri-rekisteristä yhteistyössä Valviran kanssa. SY vaikutti myös siihen, että Soteri-rekisteriä koskeva lakimuutos saatiin aikaan nopeasti, minkä myötä rekisteri-ilmoituksen tehtyään yksinyrittäjät ja ammatinharjoittajat voivat aloittaa palvelutuotantonsa ennen ilmoituksen käsittelyä.

VISIOITA TEOLLISUUTEEN

Suomeen tehtiin uutta teollisuusstrategiaa 2024 aikana TEM:n johdolla. Väliraportti annettiin poliittisen käsittelyyn kesäkuussa ja loppuraportti joulukuussa 2024. Strategiatyössä on tutkittu niitä teollisuuden toimialoja, jotka luovat eniten arvonlisää Suomeen.

Yrittäjät antoi toukokuussa lausunnon väliraportista. Lausunnossa korostettiin, että Suomi ei voi kilpailla valtiontuilla vaan mahdollisimman hyvällä toimintaympäristöllä. SY korosti myös pienempien yritysten mukaan ottamista ja panostusta luovan alan aineettomaan varallisuuteen.

NORMIEN PURKUTALKOOT

SY keräsi hallitukselle norminpurkuehdotuksia vuoden 2023 aikana yhteensä 130, ja vuonna 2024 ehdotusten kerääminen. Kevään 2024 kehysriihessä joitakin ehdotuksiamme meni läpi, ja elokuun budjettiriihessä norminpurkua jatkettiin.

PANKKIPALVELUJA MYÖS PIENIMMILLE

SY:n vaatimuksesta käynnistetyn selvityshankkeen tulosten perusteella valtiovarainministeriö käynnisti syksyllä 2024 työryhmän parantamaan pankkipalvelujen saatavuutta. Ryhmä tarkastelee asiaa peruspankkipalveluiden, käteisen saatavuuden ja käytettävyyden sekä asiakkaansuoja- ja menettelytapasääntelyn näkökulmasta.

Toimeksiannon mukaisesti työryhmä laatii ehdotuksensa hallituksen esityksen muotoon. Valmisteltavan ehdotuksen tavoitteet ovat varmistetaan mikro- ja pienyritysten sekä yhdistysten pankkipalveluiden riittävä saatavuus ja kohtuullinen hinnoittelu, varmistaa peruspankkipalveluiden tarjonnan riittävä laatutaso ja yhtäläinen saatavuus myös erityisryhmille sekä täsmentää pankkien velvollisuuksia ja menettelytapoja siten, ettei niitä tulkita tarpeettoman tiukasti palveluja tarjottaessa.

JÄLLEENRAKENNUSTA UKRAINAAN

Vaikka sota on vielä käynnissä, SY suunnittelee yhdessä EU:n ja suomalaisten viranomaisten sekä muiden elinkeinoelämän toimijoiden kanssa sitä, kuinka Ukrainaa voidaan auttaa jälleenrakentamisessa.

Komissio on rakentanut oman pk-yrityksille suunnatun EU:n vientitakuutuotteen, jolla mahdollistetaan pk-yritysten vienti Ukrainaan myös sodan vielä jatkuessa. Vientitakuutuote saadaan markkinoille vuoden 2025 aikana, ja osaltaan se täydentää Finnveran vientitakuutuotteita, mutta on varattu vain pk-yritysten käyttöön.

TUTKITTUA TIETOA KYSELYILLÄ

SY teki lukuisia kyselytutkimuksia. Kyselyissä korostuivat hallitusohjelman uudistusten vaikutukset, suhdannetilanne ja osaavan työvoiman saatavuus, joita seurattiin säännöllisesti Yrittäjägallupilla.

Myös perinteinen Pk-yritysbarometri kartoitti yritysten näkymiä, yritysten tutkimus- ja kehittämistoimintaa sekä ilmastotoimien vaikutuksia yrityksiin ja valmiuksia ilmastonmuutoksen hillintään.

Vuonna 2024 toteuttamamme Kuntabarometri kartoittaa kuntien ja yrittäjien yhteistyötä sekä elinkeinopolitiikan tilaa.

Yrittäjät
VALTAKUNNALLISET
YRITTÄJÄPÄIVÄT
24.–25.10.2025
TAMPEREELLA
Yrittäjyyden ykköstapahtuma!
Tervetuloa vuoden odotetuimpaan yrittäjätapahtumaan. Tänä vuonna teemana on kasvun ja menestyksen mestaruusliiga. Luvassa on inspiroivia puheenvuoroja ja unohtumattomia kohtaamisia. Tule kokemaan yrittäjyyden voima!
yrittajapaivat.fi
BISNESBUUSTI LIVE HELSINKI 5.9.2025 HUIPPUSUOSITTU TAPAHTUMA SAA JATKOA!
Tämä on tapahtuma, joka rikkoo perinteisen seminaariformaatin rajat. Meillä jokainen hetki on täynnä vuorovaikutusta, inspiraatiota ja verkostoitumista. Ole mukana kun yrittäjät tekevät tulevaisuutta.
bisnesbuustilive.fi

JAKELUINFRAA KEHITETTÄVÄ

SY vaikutti liikenteen käyttövoimamurroksen edistämiseen useissa hankkeissa. Ennakoitavuus ja eri toimien kokonaisvaikutusten selvittäminen ovat yrityksille tärkeää. SY on painottanut vaihtoehtoisten käyttövoimien jakeluinfrastruktuurin kehittämistä erityisesti raskaan liikenteen tarpeisiin, jotta yritykset voivat kalustoinvestoinneissaan luottaa jakeluinfran kehittyvän.

YRITTÄJIEN NÄKÖKULMA LIIKENTEESEEN

SY on taustoittanut liikenteen rahoituksen ja verotuksen kehittämistarpeita ja -mahdollisuuksia yritysten näkökulmasta lausunnoissa ja valiokuntakuulemisissa. Liikenteen verotuksen uudistustyö on käynnistynyt loppuvuonna 2024.

KAUPUNKIPOLITIIKKA YRITTÄJIEN AGENDALLE

Kaupungistumisen kiihtyessä kaupunkien merkitys yrittämisen toimintaympäristönä kasvaa. Parhaillaan laadinnassa on SY:n kaupunkipoliittinen ohjelma.

TARJOLLA TUKEA OMISTAJANVAIHDOKSIIN

Omistajanvaihdosfoorumi, jossa SY on mukana, toteutti kolmatta kertaa omistajanvaihdosviikon, joka tarjosi tapahtumia ja tietoa ostajille, myyjille, jatkajille ja asiantuntijoille ympäri Suomen. Tapahtumissa vieraili yhteensä noin tuhat osallistujaa.

Kulttuuri- ja luovien alojen yritysten kehittämishanke keskittyy yrityskunnon kehittämisen ja omistajanvaihdosten edistämiseen. Hanke on toteuttanut webinaareja ja koulutuksia mm. yrityksen arvonkasvattamisen ja omistajanvaihdoskysymyksiin liittyen.

YRITTÄJYYS KIINNOSTAA NUORIA

SY vahvisti yrittäjyyskasvatuksen merkitystä kaikilla koulutusasteilla varhaiskasvatuksesta korkeakouluun ja piti aihetta esillä päättäjien keskuudessa.

Suomen Yrittäjät kokosi koronan jälkeisen tauon jälkeen uudelleen yhteen valtakunnallisen yrittäjyyskasvatusfoorumin, jonka kautta edistimme yrittäjyyden lukiodiplomia ja OKM:n yrittäjyyskasvatuksen linjausten päivittämistä.

MENTOROINTIOHJELMA NUORILLE YRITTÄJILLE

SY järjesti nuorten yrittäjien mentorointiohjelman. Ohjelma on tarkoitettu alle 36-vuotiaille yrittäjille, jotka kaipaavat apua, tukea tai kannustusta yritystoiminnan kehittämiseen. Ohjelmassa mentoroinnista vastasivat kokeneemmat Boardman-verkostoon kuuluvat henkilöt. Ohjelmaa on järjestetty vuodesta 2017 lähtien, ja mukana on ollut vuosittain ainakin 30 nuorta yrittäjää.

KOULUTUSPOLITIIKAN OHJELMA VALMISTUI

Suomen Yrittäjien koulutuspoliittinen ohjelma Sivistynyt, osaava ja yrittävä Suomi valmistui ja se esiteltiin eduskunnan sivistysvaliokunnalle. Ohjelma on pk-yrittäjien kokonaisvaltainen näkymä koulutuksen ja osaamisen kehittämiseen. Ohjelmaa esitellään päättäjille, puolueille, virkamiehille ja valmistelijoille. Se on käsikirja yrittäjille koulutuspoliittiseen vaikuttamistyöhön ja sisältää 95 ehdotusta sekä suosituksia ja vinkkejä yritysyhteistyöhön.

DIGITALOUSHANKE SAA JATKOA

Yrittäjät oli jälleen osaltaan vaikuttamassa yritysten digitalouden kehittämiseen Yrityksen digitalous -hankkeen ohjausryhmässä. SY oli mukana varmistamassa, että Suomen siirtymällä kohti reaaliaikataloutta myös pk-yritykset saavat tarvitsemansa tuen ja ohjauksen. Hanke saapui päätökseensä 2024, mutta Suomen Yrittäjienkin vaikutuksen ansioista hanketoiminta sai syksyn budjettiriihestä jatkorahoituksen vuodelle 2025.

KYSELYITÄ YKSINYRITTÄJILLE

Suomen Yrittäjien huhtikuussa 2024 teettämän kyselyn (vastaajia 479) mukaan yksinyrittäjät toimivat useammin palvelualalla ja harvemmin teollisuudessa verrattuna muihin yrittäjiin. Tulosten mukaan yksinyrittäjien yritykset ovat toimineet keskimäärin yhtä pitkään kuin muidenkin yrittäjien, mutta heidän tulotasonsa on alhaisempi. Taloudellinen tilanne vaihtelee suuresti toimialoittain ja alueittain, ja naisyrittäjillä on enemmän haasteita kuin miesyrittäjillä. Marraskuussa yksinyrittäjäkysely toteutettiin uudestaan, jolloin vastaajia saatiin 473.

ONNISTUNUT BUSINESSBUUSTI

Ensimmäinen yksinyrittäjille ja mikroyrittäjille suunnattu Bisnesbuusti LIVE -tapahtuma oli erittäin onnistunut ja sai kiitettävän palautteen. Tapahtuman ideana oli maksimoida vuorovaikutusta, inspiraatiota ja verkostoitumista. Tilaisuus järjestettiin marraskuussa Tampereella.

OSAAMISEN KEHITTÄMISTÄ

Tapahtumilla ja koulutuksilla kehitettiin yrittäjien osaamista ja kilpailukykyä. Keskeisinä osaamisen kehittämisen välineinä toimivat Valtakunnalliset yrittäjäpäivät, Yksinyrittäjäpäivä, Kunnallisjohdon seminaari, webinaarit sekä verkkokurssit.

Yrittäjät-akatemian verkkokurssien tarjonta kasvoi 15 kurssiin. Webinaaritarjonta pysyi laajana, ja vetovoimaisimpana sisältöinä olivat myynti, markkinointi sekä yrityksen talous.

Tapahtumista eniten osallistujia keräsivät valtakunnallisen yrittäjäpäivät sekä kunta-, alue- ja elinkeinopolitiikan vaikuttajatapaaminen Kunnallisjohdon seminaari.

Kaikkiaan Suomen Yrittäjien tarjoamassa osaamisen kehittämisen ympäristössä kohtasi noin 15 000 yrittäjää ja yhteiskunnallista vaikuttajaa.

MAAHAN MUUTTANEILLE NAISYRITTÄJILLE TUKEA

SY järjesti 2023–2024 mentoriohjelman maahan muuttaneille naisyrittäjille. Tavoitteena oli lisätä maahanmuuttajataustaisten naisyrittäjien yritystoiminnan kannattavuutta ja kasvua, työllistävyyttä ja strategista osaamista sekä kasvattaa yrittäjien omaa tietotaitoa ja verkostoja. Ohjelmaan osallistui 25 mentori-aktoriparia.

Hankkeen tuotoksena rakentui She's got this -mentoriohjelma, ja ohjelman sisällön pohjalta mentoriopas, jota voidaan laajemminkin hyödyntää maahanmuuttajataustaisten yrittäjien mentorointiin.

KULTTUURIA JA LUOVIA ALOJA

SY järjesti yhdessä Taiteen edistämiskeskuksen Luova verkko -hankkeen (ESR+) kanssa pilottikiertueen, jossa pyrittiin löytämään luovia ratkaisuja alueilla havaittuihin elinvoimahaasteisiin kuten houkuttelevuuden, elinvoiman ja pitovoiman parantamiseen. Pilotti toteutettiin neljällä eri paikkakunnalla 2024 syksyn aikana. Eloon!-kiertue toteutettiin tiiviissä yhteistyössä kuntien, ELY-keskusten, maakuntien liittojen sekä Suomen Yrittäjien aluejärjestöjen kanssa.

YRITTÄJÄT & TEKOÄLY

Tehoa liiketoimintaan

**Tervetuloa uppoutumaan tekoälyn mahdollisuuksien maailmaan!
Elisan ja Suomen Yrittäjien yhteinen Yrittäjät & Tekoäly -oppimiskokonaisuus on tarkoitettu sinulle, joka haluat saada tekoälystä tehokkaan apurin yrittäjäarkeesi.**

Koulutuskokonaisuus on räätälöity yrittäjien tarpeita mukaillen. Käytännönläheisistä webinaareista, oppaista ja podcasteista omaksut oleellisen tiedon helposti. yrittajat.fi/tekoaly-sivulle tulee uutta sisältöä läpi vuoden. Ensimmäisiin webinaareihin ilmoittautuminen on nyt auki!

**Haluamme kannustaa kaikkia yrittäjiä käyttämään tekoälyä ja ottamaan siitä liiketoimintahyödyt irti!
Tutustu yrittajat.fi/tekoaly.**

TEKSTI MIKKO HEINO KUVAT ATTE KAJOVA

Parhaat paikallisyhdistykset, toimialajärjestö ja aluejärjestö juhlivat voittoaan helmikuun Vaikuttajafoorumissa Helsingissä.

Tässä ovat vuoden parhaat!

Taivassalon Yrittäjät, Virtain Yrittäjät, Laukaan Yrittäjät ja Rovaniemen Yrittäjät palkittin Suomen Yrittäjien vuoden paikallisyhdistyksinä. Vuoden toimialajärjestön palkinnon pokkasi AKY – Akavalaiset yrittäjät Ry.

Suomen Yrittäjien parhaat paikallisyhdistykset palkittiin jäsenmäärän mukaan neljässä sarjassa: 1–99, 100–200, 201–499 sekä yli 500 jäsenyritystä. Suomen Yrittäjillä on 368 paikallisyhdistystä ja 55 toimialajärjestöä, joiden joukosta voittajat valittiin.

Palkinnot jaettiin yrittäjäjärjestön Vaikuttajafoorumissa helmikuussa Helsingissä.

ONNISTUNUTTA EDUNVALVONTAA

Alle sadan jäsenyrityksen parhaana yhdistyksenä palkittiin Taivassalon Yrittäjät Varsinais-Suomesta.

Perustelut: Taivassalon Yrittäjien vuosi 2024 oli täynnä edunvalvonnallisia onnistumisia, kuten kunnan ostolaskudatan avaaminen, hankintakalenterin käyttöönotto ja elinvoimalupauksen allekirjoittaminen. Yhdistys on tehnyt mutkatonta ja tiivistä yhteistyötä kunnan kanssa ja mm. juurruttanut kunnan päätöksentekoon toimintatavan, jossa yritysvaikutuksia arvioidaan säännönmukaisesti, ja kunta ostaa keskimääräistä enemmän tavaroita ja palveluita oman kunnan ja lähialueen yrityksiltä.

Lisäksi Keiteleen Yrittäjät Savosta sai tässä sarjassa kunniamaininnan. Keiteleen Yrittäjät on onnistunut kasvattamaan jäsenmääräänsä merkittävästi, mikä osoittaa, että heidän toimintansa koetaan merkitykselliseksi ja houkuttelevaksi paikallisten yrittäjien keskuudessa. Tämä on selkeä osoitus aktiivisesta ja vetovoimaisesta toiminnasta.

AKTIIVISTA YHTEISTYÖTÄ

100–200 jäsenyrityksen yhdistyksistä parhaana palkittiin Virtain Yrittäjät Pirkanmaalta.

Perustelut: Yhdistyksen hallituksen positiivinen ja reiluun yhteistyöhön keskittyvä asenne näkyy kaikessa toiminnassa. Luottamushenkilöt osallistuvat aktiivisesti aluejärjestön koulutuksiin, jakavat kokemuksiaan ja tuovat uusia ideoita paikalliseen toimintaan. Virtain Yrittäjät on aktiivisesti mukana kaupungin ja seudun elinvoiman kehittämisessä ja on onnistunut kasvattamaan jäsenmääräänsä.

NÄKYVÄÄ VIESTINTÄÄ

201–499 jäsenen paikallisyhdistyksistä voiton vei Laukaan Yrittäjät Keski-Suomesta.

Perustelut: Yhdistyksen jäsenmäärä on reippaassa kasvussa, ja yhdistyksessä vallitsee hyvä järjestöimu. Laukaan Yrittäjien viestintä on näkyvää, ja erityisesti sosiaalisen median viestinnässä yhdistys on edelläkävijä. Yhdistyksen positiivinen toiminta on herättänyt kiinnostusta myös muissa yhdistyksissä, koska sen toiminta on laadukasta kaikilla osa-alueilla.

KOKOAVA VOIMA

Vähintään 500 jäsenen yhdistyksistä parhaana palkittiin Rovaniemen Yrittäjät Lapista.

Perustelut: Yhdistys on pyrkinyt olemaan kaupungissa yhteen kokoava voima niin kaupunkilaisten kuin yrittäjienkin suuntaan. Rovaniemen Yrittäjät tarjoaa aktiivisesti sekä verkostoitumismahdollisuuksia että toteuttaa vahvaa vaikuttamista. Yhdistys ja kaupunki ovat ottaneet käyttöön Advisory Board -mallin, joka kokoaa yhteen erilaisia näkökulmia ja jonka avulla voi arvioida yritysvaikutuksia julkisessa päätöksenteossa. Yhdistys on onnistunut myös luomaan uuden tapahtumakonseptin, joka houkuttelee mukaan nykyisiä ja uusia jäseniä.

Tässä sarjassa myönnettiin kunniamaininta Espoon Yrittäjille, joka toteuttaa onnistuneesti strategiaansa, jossa painopisteinä ovat kansainväliset ja kansainvälistyvät yrittäjät. Lisäksi yhdistys on panostanut voimakkaasti kumppanuuksien kautta jäsenetujen ja jäsenpalveluiden kehittämiseen, mikä on kasvattanut yhdistyksen vetovoimaa ja jäsenmäärää.

VAIKUTTAVAA TYÖTÄ

Vuoden toimialajärjestönä palkittiin Akavalaiset yrittäjät AKY ry.

Perustelut: AKY on tehnyt vaikuttavaa työtä yrittäjien toimintaympäristön

Suomen Yrittäjien valtuuston puheenjohtajalle Mari Laaksoselle ja Suomen Yrittäjien puheenjohtajalle Petri Salmiselle myönnettiin Vaikuttajafoorumissa Yrittäjäristin suurristit.

Ulvilan Yrittäjät Hall of Fameen

Suomen Yrittäjien Hall of Fame on paikallisyhdistysten kunniagalleria, jonka jäsenet kuuluvat lajinsa eliittiin tai joilla on ollut muuten poikkeuksellinen merkitys yrittäjäjärjestössä.

Hall of Famen ensimmäinen jäsen on Ulvilan Yrittäjät, joka osoittanut vuodesta toiseen kuuluvansa kokoluokkansa ehdottamaan eliittiin. Yhdistyksen toiminnan monipuolisuus, kyky uudistaa ja uudistua, olla jäsenistön keskuudessa vetovoimainen, kaupungin suuntaan vaikuttava, viestinnässä näkyvä ja tapahtuma- ja palvelutarjonnallaan uusille ja nykyisille jäsenilleen houkutteleva on tässä yhdistyksessä poikkeuksellisella tasolla.

Ulvilan Yrittäjien jäsenkehitys on ollut positiivinen kahdeksan vuotta. Yhdistys on ollut malliesimerkki monelle ja suunnannäyttäjä koko järjestökentässä.

parantamiseksi. Se on vaikuttanut yrittäjille tärkeisiin asioihin, edistänyt dialogia eri viranomaisten kanssa ja luonut yhteyksiä päättäjiin. Voittaja on osoittanut vuoden aikana esimerkillistä sitoutumista yrittäjien tukemiseen ja kehittämiseen. Järjestön edustajat ovat aina aktiivisesti mukana ja edistävät rakentavaa keskustelua eri foorumeilla. He ovat tehneet ansiokasta ja vaikuttavaa työtä ja olleet rohkeasti äänessä, kun on ollut tarve vaikuttaa.

PIDÄ JÄSENTIETOSI AJAN TASALLA

Voit päivittää jäsentietojasi jäsenpalvelussamme osoitteessa jasenpalvelu.yrittajat.fi. Palveluun kirjaudutaan sähköpostilla ja salasanalla. Jos olet kirjautumassa Jäsenpalveluun ensimmäistä kertaa, tilaa salasana käyttämällä ”Unohditko salasanasi?” -toimintoa. Palvelussa voit päivittää yrityksesi yhteys- ja laskutustietoja sekä muokata omia tietojasi, tilata uutiskirjeitä ja ylläpitää markkinointilupia, palvelussa näet myös viimeisimmän laskusi. Ongelmatilanteessa voit ottaa yhteyttä sähköpostilla jasenpalvelu@yrittajat.fi. Lataa sovelluskaupastasi myös Yrittäjät-sovellus, jossa jäsenkorttisi kulkee kätevästi siellä missä sinäkin.

Yrittäjän ääni Suomessa ja Euroopassa

Yrittäjäjärjestössä on mukana kymmeniätuhansia yrittäjiä. Paikallisyhdistyksissä jäseniä on 68 000 ja toimialajärjestöissä 36 000, jotkut ovat mukana molemmissa.

Syyt olla mukana ovat moninaiset. Yksi haluaa varmistaa, että yrittäjän ääni kuuluu. Toiselle on tärkeää, että on mukana yhteisössä, joka pitää yrittäjien lippua esillä. Kolmas haluaa, että lakineuvonta on käytettävissä aina tarvittaessa. Neljäs haluaa hyötyä jäseneduista. Viidennelle järjestö on rakas harrastus, jossa voi toimia ja vaikuttaa yhdessä toisten yrittäjien kanssa. Kuudes haluaa tietoa ja koulutusta. Jollekin yrittäjäjärjestö on kaikkea näitä.

Jokainen syy kuulua Yrittäjiin on oikea ja hyvä. Iloitsen jokaisesta jäsenestä, koska yrittäjien ääni kuuluu sitä vahvemmin, mitä enemmän väkeä on mukana.

Loppupelissä Suomen Yrittäjät on yhden asian liike. Se on olemassa ajamassa yrittäjien asiaa ja parantamassa yrittäjyyden olosuhteita. Yrittäjät ovat vuosikymmeniä sitten todenneet, että he tarvitsevat yhteisen elinkeinojärjestön ajamaan asiaansa.

Historia osoittaa, että järjestön perustamispäätös oli oikea. Moni asia on mennyt parempaan suuntaan, vaikka jokainen yrittäjä tietää, että paljon on vielä tekemättä.

Yrittäjäjärjestö tekee työtä yrittäjien vuoksi mutta ei vain yrittäjien vuoksi. Kun Suomi on hyvä paikka yrittää, koko kansakunta voittaa. Yrittäjyyden kautta syntyy työtä, hyvinvointia ja jaettavaa kaikille.

Yrittäjäjärjestö toimii ja vaikuttaa paikallisesti, alueellisesti, valtakunnallisesti ja Euroopassa. Jokaisella tasolla on suuri merkitys.

Yrittäjät on valtaosassa Suomen kuntia ainut elinkeinoelämän järjestö. Meillä on erittäin suuri rintamavastuu – usein ainoana järjestönä – paikallisessa yritysten edunvalvonnassa.

Paikallisyhdistysten kautta vaikutamme kunnissa siihen, että niissä tehdään yrittäjäystävällistä politiikkaa. Se on ainut kestävä keino turvata kunnan tulevaisuus. Jos ei ole yrityksiä, ei ole kuntaakaan.

Aluejärjestöt tukevat paikallisyhdistyksiään ja tekevät omaa tärkeää vaikuttamistyötään hyvinvointi- ja työllisyysalueilla sekä maakunnissa.

Suomen Yrittäjät tukee paikallisyhdistysten sekä alue- ja toimialajärjestöjen työtä sekä vaikuttaa valtakunnallisesti lainsäädäntöön. Lisäksi toimimme EU:ssa sekä oman toimiston kautta että Eurooppa-järjestömme SMEunitedin keskeisenä voimana.

Yrittäjäjärjestön voima on sen kansainvälisestikin laaja, aktiivinen ja osaava jäsenkunta.

Jotta pysymme vastakin vahvana, toimintaamme ja palveluitamme pitää määrätietoisesti kehittää kaikilla järjestön tasoilla ja digitaalisissa kanavissa.

Kiitos, että olet mukana parantamassa yrittäjyyden olosuhteita ja sitä kautta rakentamassa isänmaatamme ja omaa kotiseutuasi.

MIKAEL PENTIKÄINEN
KIRJOITTAJA ON SUOMEN YRITTÄJIEN TOIMITUSJOHTAJA

"Sitten mulla on jotain, mitä näyttää", Sirly Ylläsjärvi perustelee tähtijahtiaan.

Kauppalehti
Viikonvaihde

Viikonloppuna on aikaa oivaltaa.

kl.fi/viikonvaihde

TEKSTI KAISU PURANEN JA EEVA PESONEN KUVAT MEERI UTTI

UUTTA VERTA PUHEEN-JOHTAJISTOON

Suomen Yrittäjät sai uudet varapuheenjohtajat viime lokakuussa, kun Jussi Pirhonen ja Stina Siikonen valittiin kaksivuotiskaudelle.

JUSSI PIRHONEN
Ikä: 37
Aluejärjestö ja paikallisyhdistys: Satakunnan Yrittäjät ja Porin Yrittäjät, sekä Pohjois-Karjalan ja Joensuun Yrittäjät. Yritys on joensuulainen, ja itse asun Satakunnassa.
Oma yritystoiminta: Markkinointitoimisto Tovari.

Jussi Pirhonen:

Mikä on yrittäjäjärjestön tärkein tehtävä?

– Yrittäjän puolen pitäminen ja edun ajaminen. Kuka muu sen tekisi? Helmikuussa näimme, ettei Elinkeinoelämän keskusliittokaan joko välitä tai vain ymmärrä yrittämisestä juuri mitään. Eikös heidän osinkoveroesityksensä ollut todiste siitä? SY välittää yrittäjästä, ja me oikeasti pidämme yrittäjien puolta.

Missä yrittäjäjärjestö on mielestäsi onnistunut?

– Olemme edunvalvonnassa ihan kone. Meillä on todella kovia saavutuksia siinä, esimerkiksi paikallinen sopiminen.

– Toinen esimerkki on myyntitiimi. Kimmo Ilmavirta ja Davis Lipskis ovat yltäneet jäätäviin suorituksiin tiiminsä kanssa. Huikea saavutus on myös Vaikuttajafoorumi, jonka paneelissa kaikki puoluejohtajat ovat paikalla.

Missä on kehitettävää?

– Klassinen vastaus on viestintä. Puhumme ainoastaan kuivaa asiantunti-

Jussi Pirhonen ja Stina Siikonen valittiin Suomen Yrittäjien uusiksi varapuheenjohtajiksi viime lokakuun liittokokouksessa.

jakieltä, ja se on yksi ongelma. Ymmärrän, että käsittelemme monitahoisia ja hankalia juttuja, ja niistä pitää viestiä luotettavasti pilkulleen. Mutta jos puhumme pelkkää kuivaa asiaa, saammeko ihmisten huomion? Meidän pitäisi uskaltaa avata asioita selkeämmin, ja se tarkoittaa sitä, että välillä pitää vähän yksinkertaistaa.

– Edunvalvonnassa teemme hirveästi hommia, mutta se ei välttämättä näy ulospäin. Lukevatko edes aktiivit tiedotteitamme? Sen sijaan somepostaus aina, kun porukkamme käy tapaamassa valtaapitäviä konkretisoisi, kuinka paljon teemme töitä.

– Säännöt toki kertovat, kuka valtaa käyttää milloinkin. Kuitenkin esimerkiksi valintoja tehdessä juuri kenelläkään ei ole tiedossa, miten ja millä prosessilla valinnat tehdään. Siksi koen, että valta on jaettu väärin. Kyse voi olla myös (tahattomasta) puuttuvasta avoimuudesta.

– Kolmas asia on muutoskyvykkyys. Järjestössä asioita voitaisiin tehdä nopeammin. En kuulu joukkoon, jonka mielestä ennen oli paremmin, vaan mielestäni huominen on aina parempi.

Mikä on ollut ensimmäisten varapuheenjohtajakuukausiesi suurin yllätys?

– Vaikka tiesin, että meitä oikeasti kuunnellaan ja meillä on paikka yhteiskunnassa, se on tullut vielä selvemmäksi. Olen entistä ylpeämpi siitä, mitä Suomen Yrittäjät saa aikaiseksi.

Mitä uutta aiot tuoda Suomen Yrittäjien toimintaan?

– Emme me ainakaan nykyistä vähempää puhu tekoälystä. Olen vauhdittanut sitä tästä roolistani käsin, ja vauhditan jatkossakin.

– Tuon myös lisää muutoskyvykkyyttä järjestöllemme sekä yhteisöllemme, jotta selviämme maailmalla käynnissä olevista muutoksista ja mullistuksista.

> Yrittäjän puolen pitäminen ja edun ajaminen. Kuka muu sen tekisi?

STINA SIIKONEN
Ikä: 40
Aluejärjestö ja paikallisyhdistys: Varsinais-Suomen Yrittäjät ja Salon alueen Yrittäjät
Oma yritystoiminta: Koolle Oy, joka tekee markkinointia ja palveluiden konseptointia. Hallituksen jäsen puoliso Petteri Saiston Formare Oy:ssa, joka tekee suunnittelua teollisuudelle.

Stina Siikonen

Mikä on yrittäjäjärjestön tärkein tehtävä?

– Se on yrittäjien asioiden ajaminen tässä maassa. Meillä on visio vapaasta ja terveesti toimivasta markkinataloudesta. Tehtävämme on sen edistäminen niin, että yrittäjillä tässä maassa on mahdollisimman hyvä toiminnan vapaus ja mahdollisuus tuottaa, innovoida ja kehittää liiketoimintaa, joka tuo hyvää koko yhteiskunnalle ja yrittäjälle itselleen.

– Autamme siinä, että meillä on täällä mahdollisimman avoin ja puhdas toimintaympäristö yrittäjyydelle, joka kannustaa riskinottoon. Autamme jokaista kehittymään omassa työssään ja tarjoamme myös hirveän tärkeän vertaisryhmän muita yrittäjiä.

Missä yrittäjäjärjestö on mielestäsi onnistunut?

– Olemme todella onnistuneet edunvalvonnassa. Meidät on kuultu, ja olemme saaneet aseman, jossa olemme päässeet vaikuttamaan paljon nykyiseen hallitusohjelmaan. Kyllä paikallisen sopimisen aihe on sellainen, joka on varmasti suurin voitto meille, mutta myös lakko-oikeuteen tulleet muutokset ja ja kaikki muu, mikä on pöydällä liittyen työmarkkinajoustoihin.

– Olemme pitkään olleet YEL-keskustelussa mukana. Nyt kun muutostarpeiden selvitystyö pääsee käynnistymään, se on hyvä paikka olla mukana.

– Yhteisön merkitys on tosi tärkeä silloin, kun isoja muutoksia maailmalla tapahtuu niinkuin nyt ja jatkuvasti tulee tapahtumaan.

Missä on kehitettävää?

– Kuinka otamme kaikkea suurimman hyödyn irti meidän kolmiportaisesta osaamisestamme eli se, että paikalliset havainnot nousevat riittävän nopeasti ylöspäin. Kun Suomen Yrittäjillä on valtavasti pureksittua ja tutkittua tietoa, niin saavatko paikallisyhdistykset ja aluejärjestöt sen hyödynnettäväksi juuri itselleen sopivassa muodossa?

Mikä on ollut ensimmäisten varapuheenjohtajakuukausiesi suurin yllätys?

– En oikein yllättynyt mistään. Olen aika tarkkaan tiennyt mihin olen hakeutumassa ja ennemminkin kokemus on, että se vastaa odotuksia.

Mitä uutta aiot tuoda Suomen Yrittäjien toimintaan?

– Olemme monipuolinen joukko, ja meillä on monipuolista osaamista. Tuon kokemusta ja näkemystä kaikkien kolmen tason parhaasta yhteen toimivuudesta. Minulla on näkemyksiä myös edunvalvonnan suuntaan.

> Yhteisön merkitys on tosi tärkeä silloin, kun isoja muutoksia maailmalla tapahtuu niinkuin nyt ja jatkuvasti tulee tapahtumaan.

Lisää asiakkaita ja parempi tunnettuus – onnistuu kyllä!

Luotettavassa ja kotimaisessa mediaympäristössä viestisi vaikuttaa ja vakuuttaa. Sanoman suosittujen medioiden parista tavoitat asiakkaasi Hangosta Ivaloon.

Tarjoamme Suomen Yrittäjien jäsenille mittavia etuja, esimerkiksi:

- Ilmoituksesi printtilehteen jopa – 50 %, mainosaineisto maksutta
- Monimediallinen MediaPlus -kampanja alk. 1 385 €

Tutustu kaikkiin etuihin ja nappaa omasi:
media.sanoma.fi/osta-mainontaa/sanoman-edut-suomen-yrittajille

sanoma Aina tulee sanomista.

4 HS IS AAMULEHTI SATAKUNNAN KANSA Länsi-Suomi SUOMI POP RADIOROCK HITMIX

TEKSTI MIKKO HEINO KUVA JARNO KYLMÄNEN/GLAD MEDIA

Yrittäjiltä viiden kohdan veropaketti

Suomen Yrittäjät esittää hallituksen puoliväliriiheen veropoliittista kasvupakettia osana kasvuohjelmaansa.

Suomen Yrittäjien mukaan veropaketilla voidaan vahvistaa kasvua ja yrittäjien riskinottoa syventämättä julkisen talouden ongelmia.

– Tarve investointeja vauhdittaville kasvutoimille on suuri, sillä tuoreimman Pk-yritysbarometrin mukaan pk-yritysten investoinnit ovat vähenemässä edelleen kaikilla toimialoilla. Pk-yritysten tilannetta on hankaloitettu korottamalla arvonlisäveroa ja leikkaamalla kotitalousvähennystä, Yrittäjien kannanotossa todetaan.

Suomen Yrittäjät esittää viittä eri toimea veropoliittisessa kasvupaketissaan.

– Esitämme kokoaisuutta, johon kuuluu yhteisöveron alennus, ylimpien rajaveroasteiden laskeminen, perintö- ja lahjaveron korjaus sekä korotettujen poistojen jatkaminen ja tappioiden vähentämismahdollisuuksien pidentäminen, Suomen Yrittäjien puheenjohtaja **Petri Salminen** sanoo.

Viides kohta paketissa on osinkoverotus, jonka on huomioitava yrittäjäriski ja joka ei saa kiristyä.

1 Yhteisöveron lasku 18 prosenttiin
Yrittäjien mukaan yhteisöveron nykyinen 20 prosentin taso on kohtuullinen taso kansainvälisesti, mutta ei sellainen kilpailuvaltti, joita Suomi tarvitsee. Yrittäjät suhtautuu vakavasti valtion velan vaaralliseen kasvuun. Yrittäjien mukaan mahdolliset verotuottomenetykset voi kattaa yritystukia leikkaamalla. Veroalen positiiviset kasvuvaikutukset vahvistavat julkista taloutta, ja yritystukileikkaukset palvelevat tasapuolista kilpailua.

2 Ansiotulojen marginaaliveroasteet 50 prosenttiin
Ylimpien rajaveroasteiden laskeminen rahoittaisi Yrittäjien mukaan pitkälti itsensä. Yrittäjät korostaa, että tänä vuonna jo 4 640 euron kuukausipalkasta eteenpäin kaikista lisätuloista verottaja vie yli puolet, ja korkeimmillaan marginaaliveroprosentti on liki 60 prosenttia, mikä ei kannusta lisätöihin.

3 Osinkoverotus ei saa kiristyä
Osinkoverotuksessa on Yrittäjien

Autamme Yrittäjiä menestymään verkossa!

Tarjoamme nyt .fi-domainin ostajalle webhotellin **0 € vuodeksi!**

hostingpalvelu

Etu koskee 12 kk laskutuskautta, jonka jälkeen palvelu jatkuu normaalihintaisena. Voimassa 31.12.2025 asti.

hostingpalvelu.fi/yrittajat

mukaan huomioitava yrittäjäriski. Listaamattomien yhtiöiden osinkoverotus on pidettävä ennallaan tai sitä on yksinkertaistettava nettovarallisuudesta riippumattomaan malliin, joka kohtelee yrityksiä tasapuolisesti ja kannustavasti.

Yrittäjien mallissa osinkoverotus pysyisi nykytasolla (kokonaisveroaste 26 prosenttia) riippumatta yhtiön nettovarallisuudesta tai matemaattisesta arvosta 150 000 euroon asti. Sen ylittäviltä osingoilta kokonaisveroaste nousisi ylemmän pääomaverokannan tuntumaan (kokonaisveroaste 33,6 prosenttia).

Yrittäjien mukaan EK:n veromalli kiristäisi pk-yrittäjien verotusta kuusi prosenttiyksikköä eli 23 prosenttia, ja pienimpien yrittäjien veroprosentti nousisi korkeammaksi kuin riskittömän pankkitalletuksen (30 prosenttia). Yrittämisen kannustimesta tulisi Yrittäjien mukaan lannistin.

– Yrittäjät ei voi hyväksyä EK:n esitystä kiristää sadoilla miljoonilla pienimpien yritysten osinkoverotusta. Yrittämisen kannustimesta tulisi lannistin. Se leikkaisi kannustimia yrittäjiltä. Ei voi olla niin, että pk-yrittäjät laitetaan suuryhtiöiden omistajien veroalen maksajiksi, puheenjohtaja Salminen sanoo.

4 Perintö- ja lahjaverotuksen korjaus

Perintö- ja lahjaverotus ei saa Yrittäjien mukaan vaarantaa perheyritysten yritystoiminnan jatkumista, ja julkisen talouden tilanteen salliessa niistä on luovuttava. Jos poistaminen ei ole nyt mahdollista, on Yrittäjien mukaan palattava vuoden 2011 tasolle, alentaa maksuajan korkoa ja helpottaa sukupolvenvaihdoksia alaikäisten osalta.

5 Korotetut poistot ja tappioiden vähennysajan tuplaus

Yrittäjien mukaan korotettuja poistoja tappioiden vähennysajan tuplausta tarvitaan houkuttelemaan kasvuyhtiöitä ja investointeja. Yrittäjät esittää, että korotettuja poistoja on jatkettava ja vapaita poisto-oikeuksia selvitettävä. Yrittäjien mukaan kasvuyhtiölle pitää mahdollistaa tappioiden vähentäminen 20 vuoden ajalla.

Suomen Yrittäjien puheenjohtaja Petri Salminen

fennia

Vakuuta itsesi, yrityksesi ja ihmiset lähelläsi

Hyödynnä jäsenetusi yrityksesi ja perheesi vakuutuksiin varaamalla aika verkkotapaamiseen.

fennia.fi/suomenyrittajat

TEKSTI MIKKO HEINO

Isojen yritysten vastuullisuusraportointi heijastuu myös alihankkijoihin

Suuryrityksiä koskevat vastuullisuusvelvoitteet johtavat vaihdoksiin yrityksen alihankintaketjussa lähitulevaisuudessa, arvioi noin joka toinen OP:n suuryritystutkimukseen vastannut suuryritys.

Tutkimuksen kohderyhmänä oli 250 liikevaihdoltaan suurinta Suomessa toimivaa yritystä, jotka voivat olla joko juuriltaan suomalaisia yrityksiä tai ulkomaisten yritysten suomalaisia tytäryhtiöitä. Tutkimukseen saatiin vastaukset 137 yrityksestä.

Lähes 90 prosenttia OP:n tutkimukseen vastanneista suuryrityksistä kertoo kokevansa painetta tiukentaa alihankkijoiden vastuullisuuskriteereitä. Suuryrityksiin kohdistuvat vastuullisuusvelvoitteet ja -sääntely velvoittavat suuryrityksiä tuntemaan entistä huolellisemmin myös alihankkijoiden ja tavarantoimittajien toimintaa.

Alihankkija- ja toimittajavaihdoksia ennakoidaan tapahtuvan erityisesti teollisessa alihankinnassa, palveluhankinnoissa sekä raaka-aineiden hankinnassa.

Pk-yritysten vastuullisuustyön tukemisesta tuleekin entistä tärkeämpää. Yrittäjät-akatemian Suomen Yrittäjien jäsenille maksuton verkkokurssi auttaa mikro- ja pk-yritysten vastuullisuuden rakentamisessa. Mikro- ja pk-yrityksille on räätälöity oma, vapaaehtoinen kestävyysraportoinnin työkalu VSME. Vapaaehtoinen raportointistandardi tarjoaa mikro- ja pk-yrityksille työkalun, jolla voi vastata sidosryhmien kestävyysraportointivaatimuksiin.

– Vaikka kestävyysraportointidirektiivin mukaiset vaatimukset eivät suoraan velvoita pk-yrityksiä, kasvaa kestävyysraportoinnin merkitys pk-yrityksille jatkuvasti. Vapaaehtoinen VSME-standardi tuo pk-yritysten kestävyysraportointiin selkeyttä ja konkreettista helpotusta, Suomen Yrittäjien asiantuntija **Niko Nurmela** sanoo.

Verkkokurssilla perehdytään mikro- ja pk-yritysten vapaaehtoisen kestävyysraportoinnin perusteisiin, sisältöön ja tekemiseen. Kurssin voi suorittaa itselle sopivana ajankohtana.

MyCashflow

Myy enemmän verkossa ja myymälässä

Kotimainen MyCashflow sisältää kaiken, mitä monikanavaiseen myyntiin tarvitaan – verkkokaupasta kassajärjestelmään.

Lue lisää!
www.mycashflow.fi/yrittajalehti

myynti@mycashflow.fi | 020 741 767 | www.mycashflow.fi

YRITTÄJIEN PÄÄYHTEISTYÖ-KUMPPANI

elisa

Yrittäjän kotimainen kumppani

Elisa on tukenut jo 25 vuoden ajan suomalaisten yrittäjien menestystä. Suomen Yrittäjien jäsenenä saat etuja Elisan liittymistä ja palveluista.

Tutustu jäsenetuihin **elisa.fi/yrittajaedut**

KIITÄ JA MUISTA

Yrittäminen on kova laji. Menestys itsessään tuo tyydytystä tekijälleen, mutta sen lisäksi yrittäjä ansaitsee myös erityistä tunnustusta. Suomen Yrittäjät haluaa osoittaa tunnustusta yrittäjille ja yrittäjyyden hyväksi toimineille henkilöille myöntämällä anomuksesta yrittäjäristejä.

Yritys voi huomioida myös henkilökuntaansa Suomen Yrittäjien ansioristeillä. Ne sopivat jaettaviksi esimerkiksi yrityksen merkkivuoden kunniaksi tai henkilön omana merkkipäivänä.

Hakemuslomakkeet ja lisätietoja: **www.yrittajat.fi/yrittajajarjesto/palkitseminen**
tai puhelin 09 229 221.

Yrittäjät
Yrittäjyyden puolesta.

TEKSTI MIKKO HEINO

Vielä ehtii hakea mikroyritysten kasvulainaa

Kasvuhakuisten pienten yritysten lukumäärä on ollut Suomessa laskussa viime vuosien aikana.

Rahoituksen saatavuus on yksi edellytys pk-yritysten kasvulle. Samaan aikaan rahoituksen saatavuus on kuitenkin heikentynyt jo vuosia. Tämä selviää helmikuussa julkaistusta pk-yritysbarometrista.

Finnveran pääekonomistin **Mauri Kotamäen** mukaan erityisesti alle kymmenen henkilöä työllistävien mikroyritysten on entistä hankalampaa saada rahoitusta hankkeilleen, mutta sama trendi näkyy myös kaikkien pk-yritysten kohdalla.

– Rahoituksen saanti on kuin verenkierto yrityksille. Ilman sujuvaa rahoitusmarkkinaa yritykset eivät kasva. Tämä on erityisen huolestuttavaa mikroyritysten kohdalla, joilla on usein rajalliset resurssit ja vaihtoehdot, Kotamäki toteaa Finnveran verkkosivuilla julkaistussa kirjoituksessa.

– Samaan hengenvetoon on todettava, ettei kaikkien yritysten kuulukaan saada rahoitusta. Hyvät hankkeet ansaitsevat rahoituksen, huonot eivät. Ongelma on, että joskus on vaikea sanoa etukäteen, mikä hanke on sitruuna ja mikä ei, Kotamäki jatkaa.

Finnvera käynnisti viime lokakuussa lainapilotin alle kymmenen työntekijän mikroyritysten kasvutarpeisiin. Pilottilainaa voi hakea maaliskuun 2025 loppuun saakka.

– Finnveran rooli on erityisen tärkeä tilanteissa, joissa markkinat eivät pysty tarjoamaan riittävää rahoitusta. Meidän tehtävämme on täydentää markkinoiden puutteita ja varmistaa, ettei tarpeettomia pullonkauloja synny.

Tammikuun loppuun mennessä Finnvera oli saanut yli 500 mikroyritysten kasvulainan hakemusta. Lainoja Finnvera oli myöntänyt tammikuun loppuun mennessä 7,2 miljoonaa euroa.

MIKROYRITYSTEN KASVULAINA

- Laina on tarkoitettu mikroyrityksen kasvua, tuottavuutta tai kilpailukykyä edistäviin rahoitustarpeisiin kuten työllistämiseen tai toiminnan laajentamiseen ja digitalisointiin.
- Lainan suuruus voi olla 20 000–50 000 euroa.
- Lainaa voi hakea 31.3.2025 saakka.

Kun yrittäjä jaksaa ja menestyy, olemme

OIKEALLA ASIALLA.

KOKOOMUS

NYT TARVITAAN SYDÄNTÄ JA LASKUTAITOA

Paras tapa varmistaa, että kunnassa on hyvä olla, palvelut toimivat ja tulevaisuus näyttää valoisalta on, että kunnassa on yrityksiä ja työtä tarjolla. Yrittäjä luo työpaikkoja, työpaikat tuovat lisää asukkaita, lapsiperheitä ja kunnalle tulevaisuuden.

Kokoomus ja kokoomuslaiset valtuutetut työskentelevät joka päivä sen eteen, että kunnissa rakennetaan elinvoimaa omista vahvuuksista ponnistaen. Me haluamme pitää huolen siitä, että yksikään järkevä investointi ei kaadu kunnan kaavoitukseen tai byrokratiaan.
Tarvitaan siis sydäntä ja laskutaitoa.

Anna äänesi kokoomukselle kunta- ja aluevaaleissa.

Kuntavaaliehdokkaamme löydät: **kokoomus.fi/kuntavaalit**
Aluevaaliehdokkaamme löydät: **kokoomus.fi/aluevaalit**

TEKSTI PAULI REINIKAINEN KUVA HEIKKI KAPLAS

Ulvilan Yrittäjissä ei ole yhtäkään palkattua työntekijää. Hallituksen jäsenillä on omat tehtävänsä, ja kaikki vetävät yhtä köyttä.

Yrittäjäyhdistys, jonka hallituksessa ei ole vapaamatkustajia

Ulvilan paikallinen yrittäjäjärjestö on onnistunut usean vuoden ajan sijoittumaan parhaiten menestyneiden paikallisyhdistysten joukkoon.

Helmikuussa järjestetyssä Vaikuttajafoorumissa Ulvilan Yrittäjät valittiin ensimmäisenä Suomen Yrittäjien Hall of Fame -kunniagalleriaan. Vaatimuksena on muun muassa ”poikkeuksellinen merkitys yrittäjäjärjestössä”.

Ulvilan Yrittäjien puheenjohtaja **Krista-Carola Mäkinen** on pitkän linjan järjestövaikuttaja, sillä hän johtaa Ulvilan Yrittäjien hallitusta yhdeksättä vuotta. Järjestössä hän on ollut mukana 14 vuotta.

Mäkinen kertoo helmikuussa järjestetyistä Yrittäjäystäväkahveista, jotka keräsivät yli 70 paikallista yrittäjää. Siellä Mäkistä lähestyi yrittäjä, joka summasi osaltaan paikallisjärjestön merkityksen.

– Hän tuli kehumaan sitä, miten lämmin tunnelma tilaisuuksissamme ihmisiin välittyy ja miten hyvin yrittäjät otetaan vastaan. Se on sitä jäsenkokemusta. Me teemme tätä työtä jäseniä varten, Mäkinen summaa.

Ulvilan Yrittäjissä ei ole yhtäkään palkattua työntekijää. Jokaiselle neljälletoista hallituksen jäsenelle on oma vastuualueensa.

– Meillä oikeat ihmiset ovat oikeilla paikoilla. Ei ole puheenjohtajaa, joka yksin hoitaa asioita, vaan iso hallitus, joilla kaikilla on tehtävä. Tämän yhdistyksen hallituksessa ei ole yhtäkään vapaamatkustajaa. Teemme kaiken yhdessä, avoimesti ja luottamukseen perustuen, Mäkinen kertoo.

Ulvilan Yrittäjät järjestää vuosittain parikymmentä tapahtumaa. Yksi suurimmista ponnistuksista oli maaliskuun alussa, vuonna 2019 ensimmäistä kertaa järjestetty Grow Bigger, joka tuo esille mielenkiintoisia yrittäjätarinoita. Mäkisen mukaan tapahtuma kerää vieraita kauempaakin, tänä vuonna Savosta asti. Vuoden suurin tapahtuma on Runvila, joka yhdistää yli 500 osallistujan juoksutapahtuman ja lähes 3 000 kävijän rock-festivaalin.

– Olemme paikallisyhdistys, johon otetaan paljon yhteyttä. Ihmiset ovat kiinnostuneita toiminnastamme.

Yksi vahvuuksista on hyvin toimiva yhteistyö Ulvilan kaupungin suuntaan. Siitä kertoo muun muassa se, että paikallisjärjestön tammikuun kokouksessa kaupunginjohtaja oli mukana alusta loppuun.

– Uskon, että meillä Ulvilassa on yksi Satakunnan aktiivisimmista elinkeinotiimeistä. Vuoropuhelu kaupungin suuntaan on avointa. Vuosittain käymme läpi elinvoimalupauksemme ja teemme siihen tarvittavat muutostoimenpiteet.

Yrittäjät
LATAA YRITTÄJÄT-SOVELLUS!
Jäsenkortti
Yrittäjien jäsenyys kulkee digitaalisesti mukanasi!
Yrittäjät-sovelluksesta löydät mm. jäsenkorttisi, -etusi ja tuoreimmat yrittäjäuutiset.
LUE LISÄÄ yrittajat.fi/jasenkortti

TUNTUVIA ETUJA JÄSENYYDESTÄ VUODELLE 2025

Esittelemme tässä lehdessä valtakunnalliset yhteistyökumppanit ja yli 20 erilaista jäsenetua. Valtakunnallisten etujen lisäksi hyödynnettävissäsi ovat kaikki aluejärjestösi ja paikallisyhdistyksesi tarjoamat jäsenedut. Moni jäseneduista on myös yrityksesi henkilökunnan hyödynnettävissä.

MITEN HYÖDYNNÄN JÄSENETUJA?
Ohjeet jäsenetujen hyödyntämiseen löytyvät kunkin yhteistyökumppanin jäsenetusivulta. Etu- ja alennuskoodit sekä tarkemmat lunastusohjeet saat jäsenetusivuilla näkyville kirjautumalla Yrittäjien Jäsenpalveluun tai Yrittäjät mobiilisovelluksesta.

KUINKA KAUAN JÄSENEDUT OVAT VOIMASSA?
Jäsenedut ovat pääsääntöisesti voimassa koko kalenterivuoden. Jatkuvien jäsenetujen lisäksi vuoden aikana useat yhteistyökumppanit tarjoavat kausittaisia lisäetuja. Rajoitetun ajan voimassa olevat kausiedut löydät yrittajat.fi -verkkosivuston jäsenetusivun kausietuosiosta, Yrittäjät mobiilisovelluksesta ja viisi kertaa vuodessa sähköpostiisi saapuvasta jäsenetu-uutiskirjeestä.

Suomen Yrittäjien jäsenyyteesi sisältyy laaja ja monipuolinen kattaus jäsenetuja työhön ja vapaa-aikaan.

YRITTÄJIEN PÄÄYHTEISTYÖKUMPPANI | YRITTÄJIEN KUMPPANI

PS. Näistä logoista tunnistat eri medioissa Yrittäjien virallisen pääyhteistyökumppanit sekä kumppanit

Työeläke-vakuuttamisen-palvelut ja vakuutus-palvelut

ELO
Elo huolehtii asiakasyritystensä työntekijöiden ja yrittäjien lakisääteisestä työeläketurvasta. Saat meiltä monipuoliset työkykyjohtamisen palvelut sekä rahoitusvaihtoehdot ja toimitilat yritystoimintasi erilaisiin tarpeisiin ja tilanteisiin. Valitse sinäkin positiivisesti palveleva Elo! www.elo.fi

MONIPUOLISET TYÖKYKYJOHTAMISEN PALVELUT SEKÄ RAHOITUS- JA TOIMITILA VAIHTOEHDOT

FENNIA
Vakuutuksilla valmistaudut kaikkiin tulevaisuutesi mahdollisuuksiin. Saat meiltä laajat jäsenedut yrityksesi ja perheesi vakuutuksiin. Me ennakoimme ja varmistamme puolestasi, jotta sinä voit keskittyä olennaiseen - täysillä elämiseen ja yrittämiseen. Tutustu etuihisi fennia.fi/suomenyrittajat

LAAJAT JÄSENEDUT YRITYKSEN JA PERHEEN VAKUUTUKSIIN

KAIKKI EDUT KÄYTTÖÖN
Kaikki ohjeet jäsenetujen hyödyntämiseen ja tarvittavat etu- ja alennuskoodit saat käyttöösi kirjautumalla jäsenpalveluun tai Yrittäjät-mobiilisovelluksesta.

LAKINEUVONTA JÄSENILLE
Huolia ja murheita? Yrittäjien jäsenenä et jää yksin pohdintojesi kanssa, sillä lähes sata asiantuntijaamme on apunasi vain puhelinsoiton päässä. Ota yhteyttä matalalla kynnyksellä! Yksinyrittäjiä palvellaan numerossa:

09 229 2400

ja työnantajat voivat puolestaan soittaa numeroon:

09 229 222

Aukioloajat löydät osoitteesta **yrittajat.fi/neuvonta**

Sijoitus- ja palkitsemisen palvelut, pankki- ja rahoituspalvelut, laskurahoituspalvelut ja korttimaksupalvelut

ALEXANDRIA
Premium -palvelu yrittäjille: Saat sijoitusasiantuntijalta selkeän suunnitelman sisältäen sijoittamisen veroedut, modernin varainhoidon, tehokkaan kassanhallinnan ja yksilöllisen eläkeratkaisun.

YRITYKSESI VARAT TUOTTAMAAN JA ETUOHJELMA HETI KÄYTTÖÖSI

FINNVERA
Finnvera tarjoaa monipuolisia, täydentäviä ratkaisuja suomalaisten yritysten ja yrittäjien käännekohtiin yhteistyössä pankkien, muiden yksityisten rahoittajien sekä Team Finland -verkoston kanssa. Tarjoamme rahoitusta yritystoiminnan alkuun, kasvuun ja kansainvälistymiseen sekä viennin riskeiltä suojautumiseen.

MONIPUOLISET RAHOITUSRATKAISUT YRITYSTOIMINNAN ERI VAIHEISIIN

YRITTÄJÄT-AKATEMIA
Opi. Kehity. Kasvata liiketoimintaa. Yrittäjät-akatemian koulutukset auttavat sinua matkalla yritystoiminnan taituriksi. Käytännönläheisesti, nopeasti ja siellä missä sinä olet.

yrittajat.fi/yrittajat-akatemia

TYÖKALUT YRITTÄJÄLLE
Yrittäjien jäsenpalvelusta löydät yrittäjälle hyödylliset työkalut, kuten palkka- ja alennuslaskurin, maksuttomia koulutustallenteita, lomake- ja asiakirjapohjia sekä oppaita. Nämä työkalut jokaisen yrittäjän kannattaa ottaa käyttöön – työkalut säästävät aikaasi ja helpottavat arkeasi.

yrittajat.fi/asiakirjapankki

KASVURAHOITUS
Kasvurahoitus tarjoaa Yrittäjien jäsenille jäsenetuina laskurahoitusta ilman 10 euron laskukohtaista käsittelymaksua ja luottolimiittiä ilman 10 euron kuukausittaista tilinhoitomaksua.

NETS
Nets tarjoaa Suomen Yrittäjien jäsenille erikoisedut! Säästä korttimaksujen provisioissa ja kuukausimaksuissa, ja valitse juuri sinulle sopiva maksupääte. Suomen Yrittäjien jäsenille Netsin maksuratkaisut alkaen 9,99 €/kk.

OMA SÄÄSTÖPANKKI
K-Business Credit -kortissa yhdistyvät Visan tuoma vapaus sekä K-ryhmän ja kumppaneiden rahanarvoiset edut yrittäjille. Yrittäjien jäsenenä voit tutustua korttiin ensimmäiset 3 kuukautta ilman kuukausimaksua.

LASKU-RAHOITUS JA LUOTTOLIMIITTI ILMAN KÄSITTELY- JA TILINHOITO-MAKSUJA

MAKSURATKAISUT ALKAEN 9,99 €/KK, SÄÄSTÖT PROVISIOISSA JA KK-MAKSUISSA

K-BUSINESS CREDIT -KORTTI ENSIMMÄISET 3 KK ILMAN KUUKAUSI-MAKSUA

Liittymät, verkko- ja IT-palvelut, markkinointi, hosting- ja tekoälypalvelut

ELISA
Yrittäjien jäsenet saavat erikoishinnoin Elisalta tietoturvalliset yhteydet ja yksinkertaiset IT-palvelut. Mobiililiittymät liikkuvaan ja turvalliseen viestintään (etu 120–160 €/vuosi), turvalliset nettiyhteydet etätyöhön tai toimistoon (etu 260–800 €/vuosi) ja liiketoiminnan tehostaminen yksinkertaistamalla IT:ta (etu 19–40€/vuosi).

TIETO-TURVALLISET LIITTYMÄT, NETTIYHTEYDET JA YKSINKERTAISET IT-PALVELUT ERIKOIS-HINTAAN

HOSTINGPALVELU
Autamme Yrittäjien jäseniä verkon valloittamisessa tarjoamalla jäsenetuna .fi-domainin ostajalle suosituimman webhotellimme ensimmäisen kauden (12 kk) veloituksetta.

.FI-DOMAININ OSTAJALLE WEBHOTELLI VELOITUKSETTA VUODEKSI

MOBAL.IO
Yrittäjien jäsenille tarjoamme 25 %:n jäsenetualennuksen Mobalin paikallismarkkinointipalveluista tai mahdollisuuden kokeilla alustaa 30 päivän ajan veloituksetta.

JÄSENETU-ALENNUKSENA -25 % PAIKALLIS-MARKKINOINTI-PALVELUSTA

VALTAKUNNALLISET JÄSENEDUT
Tarkista ajantasaiset, valtakunnalliset jäsenetusi

yrittajat.fi/jasenedut

Energiaratkaisut, sähkönhankinta, polttoaineet ja autopesut

FORTUM
Etsitkö yrityksellesi hyvää energiaa ja hyödyllisiä etuja? Olemme Pohjoismaiden valituin sähköyhtiö ja luotettava kumppanisi energia-asioissa. Meiltä saat tarpeidesi mukaisen sähkösopimuksen, arkea helpottavan Yrittäjän Paketin sekä etuja yrityksen sähköautojen latauspalveluihin. Tutustu ja tilaa fortum.fi/suomen-yrittajat tai soita 0200 19100!

SÄHKÖSOPIMUKSET JA YRITTÄJÄN PAKETTI JÄSENETUHINTAAN SEKÄ EDUT LATAUS-PALVELUISTA

NESTE
Nesteeltä saat jäsenetuna 2,5 snt/litran (sis. alv) alennuksen bensiinistä ja dieselistä miehitetyiltä palveluasemilta. Etu ei koske Neste Truck ja Neste Express asemia. Edun saat hyödynnettyä lisäämällä Yrittäjien jäsennumerosi tai Neste-yrityskortin Neste-äppiin ja maksamalla tankkauksen sovelluksen kautta. Nesteen Yrityskortilla saat lisäksi jäsenetuna 15 %:n alennuksen Nesteen autopesuista.

BENSIINI JA DIESEL -2,5SNT/LITRA, NESTE YRITYSKORTILLA -15 % AUTOPESUISTA

VENI ENERGIA
VENI Energia huolehtii puolestasi kaikki sähkösopimuksiin ja sähkön hankintaan liittyvät asiat. Kilpailutamme toimijat puolestasi ja hankimme sähkösi aina parhaaseen mahdolliseen aikaan ja hintaan. Jäsenetuna saat palvelumaksuistamme jopa 20 %:n alennuksen.

SÄHKÖN-HANKINTAPALVELUT 20 % ALENNUKSELLA

Majoitus- ja kokouspalvelut sekä laivamatkat

GREENSTAR
Yrittäjien jäsenenä majoitut 1–3 hengen huoneessa kiinteään 81 €/vrk jäsenetuhintaan. Auton pysäköinti veloituksetta majoituksen yhteydessä. Etuhintaisten huoneiden määrä voi olla rajoitettu erikoistapahtumien aikana.

1-3 HLÖ HUONE KIINTEÄ 81 €/VRK JA AUTON PYSÄKÖINTI VELOITUKSETTA

LAPLAND HOTELS
Lapland Hotels tarjoaa Suomen Yrittäjien jäsenyrityksille jäsenetuna 12 %:n alennuksen päivän joustavasta majoitushinnasta työmatkustukseen. Jäsenedun saa kaikista Lapland Hotelsin kohteista pl. Lapland Hotels Olos ja Lapland Hotels Snow Village. Vapaa-aikaan tarjoamme jäsenyrityksille vaihtuvia etuja.

12 % ALENNUSTA PÄIVÄN JOUSTAVASTA MAJOITUSHINNASTA

SCANDIC
Yrittäjien jäsenet saavat 16 %:n alennuksen päivän joustavasta huonehinnasta ja 10 %:n alennuksen yli 8 hengen kokopäivä- puolipäivä sekä iltapaketeista kaikista Suomen Scandic, Hilton, Crowne Plaza, Indigo ja Holiday Inn Hotelleista.

10-16% ALENNUS MAJOITUS- JA KOKOUSPALVELUISTA

TALLINK SILJA
Tallink Siljalta Yrittäjien jäsenille 15–35 %:n yritysalennus normaalihintaisten risteily- ja reittimatkojen henkilö- ja hyttipaikoista, matkustajaliikenteen ajoneuvoista sekä laivojen kokoustilojen vuokrista. Jäsenenä liityt myös veloituksetta suoraan Club One -kanta-asiakasohjelman Hopea-tasolle.

15-35 % YRITYSALENNUSTA NORMAALIHINTAISTA HYTTI-PAIKOISTA

VIKING LINE
Viking Line tarjoaa Yrittäjien jäsenille risteilyt ja reittimatkat erikoishintaan, jopa 20 %:n alennuksella päivän hinnasta. Lisäksi jäsenetuina kausittaisia arvokuponkitarjouksia jopa 50 %:n alennuksella.

20-50 % ALENNUSTA RISTEILY- JA REITTI-MATKOISTA

TAPAHTUMAT JA KOULUTUKSET
Tule mukaan Yrittäjien tapahtumiin ja koulutuksiin verkostoitumaan sekä kehittämään taitojasi.

yrittajat.fi/ tapahtumat-ja-koulutukset

Tukku- ja päivittäis-tavarakaupppa

K-ETU
Lukuisat yrittäjävetoiset K-Citymarket-, K-Supermarket-, K-Market-, Neste K- ja K-Rauta-kauppiaat tarjoavat Yrittäjien jäsenille monipuolisia etuja ja alennuksia. Katso omalla alueellasi voimassa olevat K-edut aluejärjestösi sivulta sekä mahdolliset paikallisyhdistyskohtaiset edut.

METRO-TUKKU
Metro-pikatukuissa Yrittäjien jäsenet saavat jäsenetuna 5 %:n alennuksen normaalihintaisista tuotteista. Alennus ei koske tupakka-, alkoholi- tai panimotuotteita, pantteja ja palveluveloituksia. Edun saa kassalla mobiilijäsenkortin esittämällä.

YRITTÄJÄLTÄ YRITTÄJÄLLE, TARKISTA OMAN ALUEESI EDUT JA ALENNUKSET

5 % ALENNUS NORMAALIHINTAISISTA TUOTTEISTA KUN NÄYTÄT MOBIILI-KORTIN

YRITYSHAKEMISTO
Tästä palvelusta löydät niiden Suomen Yrittäjien jäsenyritysten tiedot, jotka ovat antaneet luvan tietojen julkaisuun. Voit tehdä hakuja sanahaulla, toimialalla, paikan tai yhdistyksen mukaan.

yrittajat.fi/yrityshaku

Laki- ja neuvontapalvelut, työttömyyskassa ja tulkkauspalvelut

JURINET
Yrittäjien jäsenille Jurinet tarjoaa jäsenetuina maksuttoman 20 minuutin alkuneuvottelun ja 15 %:n alennuksen kaikista asianajotoimialan laki-palveluista, enintään 1 000 euroa / toimeksianto (sis. alv).

MAKSUTON ALKUNEUVOTTELU (20 MIN) JA 15 % ALENNUS LAKI-PALVELUISTA

YOUPRET
Halusitpa sitten palvella asiakkaitasi tai ohjeistaa työntekijöitäsi heidän omalla äidinkielellään, tulkkiverkostomme on apunasi 24/7 yli 120 eri kielellä! Youpret tarjoaa jäsenetuna 10-30 %:n alennuksen kaikista tulkkaus- ja käännös-palveluista.

24/7, YLI 120 KIELTÄ, 10-30 % ALENNUS KAIKISTA TULKKAUS- JA KÄÄNNÖSPALVELUISTA

YRITTÄJÄKASSA
Yrittäjäkassa on nimensä mukaisesti työttömyys-kassa yrittäjille. Yrittäjä voi liittyä Yrittäjäkassan jäseneksi ja varmistaa siten toimeentulonsa mahdollisen työttömyy-den sattuessa. Turvaa sinäkin toimentulosi yri-tystoiminnan päättymisen varalta ja liity Yrittäjäkas-san jäseneksi osoitteessa https://yrittajakassa.fi/

LIITY YRITTÄJÄKASSAAN JA TURVAA TOIMEENTULOSI!

YRITTÄJIEN YHTEISÖ
Suomen Yrittäjien verkostot yhdistävät yrittäjiä ympäri maata uusien ideoiden ja uuden tekemisen äärelle. Verkosto-tapahtumista saat niin vertais-tukea kuin uusia näkökulmia ja kumppaneita yritystoimintaasi.

Lehdet ja kirjat, mediakampanjat ja työsuhde-edut

ALMA NEWS MEDIA
Alma News Media myöntää jatkuvista lehti- ja digitilauksista 20 %:n jatkuvan alennuksen. Tilattavat lehtituotteet ovat: Kauppalehti, Talouselämä, Tekniikka & Talous, Arvopaperi ja Tivi.

ALMA NEWS MEDIAN JATKUVISTA LEHTI- JA DIGI-TILAUKSISTA 20 % JATKUVA ALENNUS

EDENRED
Suomen Yrittäjien jäsenenä saat Edenredin työsuhde-etujen latausmaksuista alennusta. Etu koskee uusia asiakkaita. Lisäksi jäsenetuna Delicard® -lahjakorteista 5 %:n alennus.

ALENNUSTA TYÖSUHDE-ETUJEN LATAUSMAKSUISTA SEKÄ LAHJAKORTEISTA

SANOMA
Sanomalta saat jäsenetuna 25–50 %:n alennuksen ensimmäisestä ostetusta mediakampanjasta. Alennuksen suuruus vaihtelee medioittain. Saat alennuksia sekä mediatilasta että materiaalien tuotannoista. Lisäksi jäsenetuja markkinoinnin palvelukokonaisuuksiin sekä Ad Manager –itseostokanavaan.

25-50 % ALENNUS ENSIMMÄISESTÄ OSTETUSTA MEDIAKAMPANJASTA

KAIKKI AJANTASAISET VALTAKUNNALLISET EDUT TÄÄLTÄ
Ohjeet jäsenetujen hyödyntämiseen saat Yrittäjien mobiilisovelluksesta tai kirjautumalla yrittajat.fi -jäsenpalveluun.

yrittajat.fi/jasenedut

Tilaa
Yrittäjä Plus
75 €
6 numeroa

AINOA AIKAKAUSLEHTI, JOKA ON TEHTY YRITTÄJÄLLE

Tilaa Yrittäjä Plus ja tunnet yrittäjyyden ilmiöt, tulevaisuuden ja innovaatiot.
Se puhuu kieltäsi ja antaa näkökulmaa yrittämiseen.
Tämä on lehti, jossa pääosassa ovat yrittäjät.

yrittajat.fi/yrittajaplus

Suomalaista kyberturvaa eurooppalaisille yrityksille

W/ Elements Cloud™

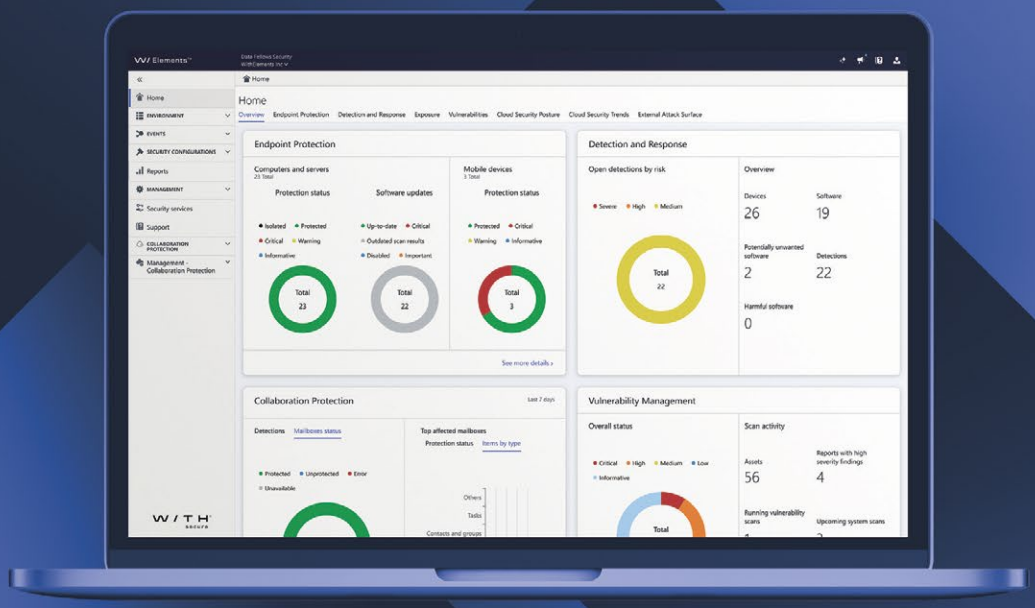

withsecure.com/fi/elements

W / T H®
secure